



PREFEITURA MUNICIPAL DE SANTALUZ

PC CORONEL JOSE LEITAO - CENTRO

CNPJ: 13.807.870/0001-19 - CEP: 48.880-000 - SANTALUZ - BA

NOTA DE LIQUIDAÇÃO

PROCESSO ADM: 149-2022

EMPENHO: 51 / 2024 Nº SUB-EMPENHO: 1057 Data do Sub-Empenho: 09/05/2024 TIPO DO EMPENHO: Estimativo

FORNECEDOR

Nome: **5416 - GLOBAL MATERIAIS, SERVICOS E MANUTENCAO LTDA** Tipo Pessoa: Jurídica
 Endereço: ALAMEDA SALVADOR, 001057 Complemento: EDIF SALVADOR SHOPPING BUSINE
 Bairro: CAMINHO DAS ARVORES Cidade: Estado:
 CNPJ: 23.694.541/0001-62 Insc. Estadual: CPF: RG:
 Conta Corrente: 13009143-0 Agência: 3747 Banco: 033 - BANCO SANTANDER (BRASIL) S.A.

DOTAÇÃO ORÇAMENTÁRIA

Reduzido: 1007.4451.1754 - ORÇAMENTÁRIO E SUPLEMENTAR Data do Empenho: 19/01/2024

Unidade: 1201 - SECRETARIA MUNICIPAL DE INFRAESTRUTURA
 Função: 15 - Urbanismo
 Sub-Função: 451 - Infra-estrutura Urbana
 Programa: 008 - INFRAESTRUTURA E DESENVOLVIMENTO ECONÔMICO SUSTENTÁVEL
 Ação: 1.007 - Investimentos em Obras Estruturantes
 Elemento: 4.4.90.51.00 - Obras e Instalações
 Fonte: 1754 - Recursos de Operações de Crédito
 Sub-Elemento: 4.4.90.51.01 - OBRAS E INSTALACOES (MAO DE OBRA)

Modalidade: Pregão eletrônico	Nº Lic.: 15/2022PE	Saldo Anterior	Valor do Empenho	Saldo Atual
Convênio:	Contrato: 135-2023	6.567.570,13	202.293,76	6.365.276,37
Patrimônio: -				

HISTÓRICO

REFERENTE A CONTRATAÇÃO DE EMPRESA ESPECIALIZADA PARA SERVIÇOS COMUNS DE ENGENHARIA, CONTINUADOS DE REPARAÇÃO, ADAPTAÇÃO E CONSERVAÇÃO DE PRAÇAS E CANTEIROS PUBLICOS INCLUINDO MONTAGENS DE MOBILIARIO URBANO SITUADOS EM LOGRADOUROS PUBLICOS DO MUNICIPIO DE SANTALUZ-BA, CONFORME CONTRATO Nº135-2023, LICITAÇÃO Nº 015-2022. REFERENTE A REPARAÇÃO, ADAPTAÇÃO E CONSERVAÇÃO DA PRAÇA E CANTEIRO NO MORRO DOS LOPES. OBRA Nº 110/2023. BM 02 PERÍODO DE MEDIÇÃO DE 01/04/2024 À 30/04/2024. NFS-e 202456.

Movimentação Empenho		
Saldo Anterior	Sub-Empenho	Saldo Atual
249.744,65	249.744,65	0,00

Data do Empenho: 19/01/2024 Data do Liquidação: 09/05/2024

RETENÇÕES

Código	Descrição	Valor
2.1.8.8.1.01.02.00.00.057	CONTRIBUIÇÃO AO RGPS - Fonte 1754	16.483,15
2.1.8.8.1.01.04.00.00.057	IRRF - Fonte 1754	2.996,94
2.1.8.8.1.01.08.00.00.057	ISS - Fonte 1754	7.492,34

Duzentos e vinte e dois mil e setecentos e setenta e dois reais e vinte e dois centavos

Valor Retido: 26.972,43
 Valor Líquido: 222.772,22

DOCUMENTOS COMPROBATÓRIOS

NOTA FISCAL	Data Emissão	Número	Série	Sub-Série	Data Validade	Valor R\$
	03/05/2024	202456	U			249.744,65

DESDOBRAMENTOS (PCASP)

Código	Descrição	Valor R\$
123210601	LIQUIDAÇÃO OBRAS EM ANDAMENTO	249.744,65

Declaro que os materiais foram recebidos e/ou serviços prestados em 09/05/2024. ARISMÁRIO BARBOSA JUNIOR Prefeito Municipal Matrícula: 6422	Declaro que a despesa relativa a nota de empenho supra está liquidada em 09/05/2024, podendo efetuar o pagamento. NAIARA DA CUNHA CARMO Contador(a) Matrícula: 6408
--	--

DOCUMENTAÇÃO CONFERIDA EM 09/05/24

Carlos Antonio da Silva Filho
Controlador Interno
Decreto 004/2021

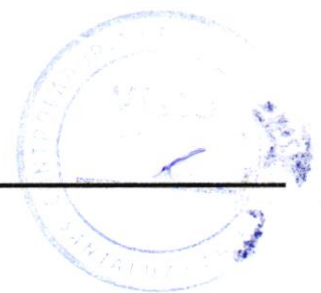



PREFEITURA MUNICIPAL DE SANTALUZ

PC CORONEL JOSE LEITAO - CENTRO

CNPJ: 13.807.870/0001-19 - CEP: 48.880-000 - SANTALUZ - BA

NOTA DE SUB-EMPENHO

PROCESSO ADM: 149-2022

EMPENHO: 51 / 2024 Nº SUB-EMPENHO: 1057 Data do Sub-Empenho: 09/05/2024 TIPO DO EMPENHO: Estimativo

FORNECEDOR

Nome: **5416 - GLOBAL MATERIAIS, SERVICOS E MANUTENCAO LTDA** Tipo Pessoa: Jurídica

Endereço: ALAMEDA SALVADOR, 001057 Complemento: EDIF SALVADOR SHOPPING BUSINE

Bairro: CAMINHO DAS ARVORES Cidade: Estado:

CNPJ: 23.694.541/0001-62 Insc. Estadual: CPF: RG:

Conta Corrente: 13009143-0 Agência: 3747 Banco: 033 - BANCO SANTANDER (BRASIL) S.A.

DOTAÇÃO ORÇAMENTÁRIA
Reduzido: 1007.4451.1754 - ORÇAMENTÁRIO E SUPLEMENTAR Data do Empenho: 19/01/2024

Unidade: 1201 - SECRETARIA MUNICIPAL DE INFRAESTRUTURA

Função: 15 - Urbanismo

Sub-Função: 451 - Infra-estrutura Urbana

Programa: 008 - INFRAESTRUTURA E DESENVOLVIMENTO ECONÔMICO SUSTENTÁVEL

Ação: 1.007 - Investimentos em Obras Estruturantes

Elemento: 4.4.90.51.00 - Obras e Instalacoes

Fonte: 1754 - Recursos de Operações de Crédito

Sub-Elemento: 4.4.90.51.01 - OBRAS E INSTALACOES (MAO DE OBRA)

Modalidade: Pregão eletrônico	Nº Lic.: 15/2022PE	Saldo Anterior	Valor do Empenho	Saldo Atual
Convênio:	Contrato: 135-2023	6.567.570,13	202.293,76	6.365.276,37
Patrimônio: -				

HISTÓRICO	Movimentação Empenho		
	Saldo Anterior	Sub-Empenho	Saldo Atual
	EMPENHO REFERENTE A CONTRATAÇÃO DE EMPRESA ESPECIALIZADA PARA SERVIÇOS COMUNS DE ENGENHARIA, CONTINUADOS DE REPARAÇÃO, ADAPTAÇÃO E CONSERVAÇÃO DE PRAÇAS E CANTEIROS PUBLICOS INCLUINDO MONTAGENS DE MOBILIARIO URBANO SITUADOS EM LOGRADOUROS PUBLICOS DO MUNICIPIO DE SANTALUZ-BA, CONFORME CONTRATO Nº135-2023, LICITAÇÃO Nº 015-2022.	249.744,65	249.744,65

Nº Ordem	Especificação (Item)	Unidade	Quant.	Valor Unitário	Valor Total
1	16 - PARA OBRAS E SERVIÇOS DE ENGENHARIA	SRV	1	249.744,65	249.744,65

Duzentos e quarenta e nove mil e setecentos e quarenta e quatro reais e sessenta e cinco centavos ## 249.744,65

Autorizo o empenho da despesa supra mencionada em 09/05/2024.

Declaro que a importância supra foi deduzida do crédito próprio em 09/05/2024

ARISMÁRIO BARBOSA JUNIOR
Prefeito Municipal
Matrícula: 6422

NAIARA DA CUNHA CARMO
Diretor Contábil
Matrícula: 6408





PREFEITURA MUNICIPAL DE SANTALUZ

Av. Getúlio Vargas - Centro Administrativo Cep: 48.880-000 - Santaluz-BA.

Telefone: 75 3265-2843 www.santaluz.ba.gov.br



SANTALUZ/BA, 02/05/2024

A EMPRESA:

GLOBAL CONSTRUÇÕES SERVIÇOS E MANUTENÇÕES LTDA, SOB O CNPJ Nº 23.694.541/0001-62

ENDEREÇO:

AV. SANTOS DUMONT, 1883, ANDAR 3, SALA 305, CENTRO, CEP 42.702-400, LAURO DE FREITAS/BA

ORIENTAÇÕES PARA EMPENHO
FONTE DE PAGAMENTO:
SECRETÁRIA DE INFRAESTRUTURA
AÇÃO:
FINISA
HISTÓRICO:
Reparação, Adaptação e conservação da praça e canteiro – Morro dos Lopes, município de Santaluz/BA.
Processo Licitatório: Pregão Eletrônico 015/2022
Contrato: 135/2023 Processo administrativo: 149/2022 Nº da obra: 110/2023
Nº da Nota Fiscal (Matrícula): 202456 VALOR DA NOTA: R\$ 249.744,65 PERÍODO DA MEDIÇÃO: 01/04/2024 A 30/04/2024 DOCUMENTOS EM ANEXO. RELATÓRIO FOTOGRAFICO, CERTIDÕES, NOTA FISCAL, BM 02, RDO, RELATÓRIO DA GFIP CP 03, DCTFWEB CP 03.
CONTA: AGÊNCIA 3747 C/C: 13009143-0 BANCO SANTANDER
Recurso - FINISA

Atenciosamente,

Evaldo Almeida Moraes

Engenheiro Civil
RNP 051417303-3

Fiscal de Obra





MUNICIPIO DE LAURO DE FREITAS
Secretaria da Fazenda
Coordenação Tributária
Nota Fiscal de Serviços Eletrônica - NFS-e

Número da Nota
202456
Data e Hora de Emissão
03/05/2024 09:59:52
Código de Verificação
6E08AA1B2

A autenticidade desta Nota Fiscal de Serviços Eletrônica, poderá ser confirmada na página da MUNICIPIO DE LAURO DE FREITAS na Internet, no endereço <http://www.laurodefreitas.ba.gov.br> ou através da leitura do QR Code.

PRESTADOR DE SERVIÇOS

CPF/CNPJ: 23.694.541/0001-62 Inscrição Estadual:
Inscrição 0010045273
Nome/Razão GLOBAL CONSTRUÇÕES SERVIÇOS E MANUTENÇÕES LTDA
Endereço: AVENIDA SANTOS DUMONT, 1883, ANDAR 3 SALA 305
Bairro: Centro Município: LAURO DE FREITAS UF: BA
CEP: 42702-400 Email: RODRIGO_DDD91@HOTMAIL.COM

TOMADOR DE SERVIÇOS

CPF/CNPJ/CRI: 13.807.870/0001-19 Inscrição Estadual: 00000000
Inscrição
Nome/Razão MUNICÍPIO DE SANTALUZ
Endereço: praça coronel josé leitão, 06
Bairro: centro Município: santaluz UF: BA
CEP: 48880-000 Email:

LOCAL DA PRESTAÇÃO DO(S) SERVIÇO(S): Santaluz

DISCRIMINAÇÃO DOS SERVIÇOS

REPARAÇÃO, ADAPTAÇÃO E CONSERVAÇÃO DA PRAÇA E CANTEIRO - MORRO DOS LOPES, MUNICIPIO DE SANTALUZ - BAHIA.
PREGÃO ELETRÔNICO N° 015/2022
N° DO CONTRATO: 135-2023
N° DA OBRA: 110/2024
PROCESSO ADMINISTRATIVO: 149-2022
Período da medição: 01/04/2024 a 30/04/2024
BM 02
Valor: R\$ 249.744,65
VALOR MÃO DE OBRA 60%: 149.846,79
VALOR DE MATERIAL 40%: 99.897,86
BC DE INSS 60%: 138.662,11 X 11%: 16.483,15
BC DE ISS 60%: 138.662,11 X 5,00%: 7.492,34
IR 1.2%: 2.996,94
VALOR LIQUIDO: 222.772,23
DADOS BANCARIOS:
BANCO SANTANDER
AG: 3747 C/C: 13009143-0

DECLARO PARA OS DEVIDOS FINS QUE:

O(s) Serviço(s) foi(ram) prestado(s)
 O(s) Material(is) foi(ram) recebido(s)
 A(s) Obra(s) foi(ram) estabelecida(s)

EM 03/05/2024 Assinatura

Evaldo Almeida Moraes
Engenheiro Civil
RNP 051417303-3

VALOR TOTAL DA NOTA FISCAL : R\$ 249.744,65

ATIVIDADE

0004299599 - Outras Obras De Engenharia Civil Não Especifi

ITEM DA LISTA DE SERVIÇOS: (Lei Municipal 1572/2015)

07.02 - Execução, por administração, empreitada ou subempreitada, de obras de construção civil, hidráulica ou elétrica e de outras obras semelhantes, inclusive sondagem, perfuração de poços, escavação, drenagem e irrigação, terraplanagem,

Valor Total Deduções (R\$)	Base de Cálculo (R\$)	Alíquota (%)	Valor do ISS (R\$)	ISSQN Retido (R\$)
99.897,86	149.846,79	5,00	7492,34	Sim

RETENÇÃO DE IMPOSTOS

PIS (R\$)	COFINS (R\$)	INSS (R\$)	IRRF (R\$):	CSLL (R\$):	OUTRAS RETENÇÕES (R\$):
0,00	0,00	16.483,15	2.996,94	0,00	0,00

VALOR LÍQUIDO DA NOTA FISCAL : R\$ 222.772,22

INFORMAÇÕES COMPLEMENTARES

Competência: 05/2024 - Tributado fora do Município de Lauro de Freitas - Responsável Recolhimento: Tomador

Percentual de Total da Dedução: 40,0%



Autentique
Via QR Code



ISSQN Terceiros

Nº DAM: 395731	CONTRIBUINTE 31124 - GLOBAL MATERIAIS, SERVIÇOS E MANUTENÇÃO LTDA			INSCRIÇÃO
TIPO / NOME LOGRADOURO: ALA SALVADOR, 001057 - ED. SALVADOR SHOPPING B				NÚMERO: 1057
COMPLEMENTO:	BAIRRO: CAMINHO DAS ÁRVORES	MUNICÍPIO: SALVADOR	UF: BA	
DOCUMENTOS				
C.N.P.J. / CPF: 23.694.541/0001-62	R.G.:	ORGÃO		
TOMADOR				
CONTRIBUINTE TOMADOR: PREFEITURA MUCIPAL DE SANTALUZ			C.N.P.J. / CPF: 13.807.870/0001-19	
COMPOSIÇÃO DO TRIBUTO				
Base Cálculo: 149.846,79	Aliquota (%): 5,000	Valor R\$: 7.492,34	Taxa Expediente R\$:	Valor Total R\$: 7.492,34
DADOS PARA PAGAMENTO				
DATA LANÇAMENTO: 09/05/2024	MÊS REFERÊNCIA: Maio	EXERCÍCIO: 2024	DATA EMISSÃO: 09/05/2024 11:05:05	DATA DE VENCIMENTO: 10/06/2024
INSTRUÇÕES: 1- PAGÁVEL NAS AGENCIAS E CASH ELETRÔNICO DA CAIXA ECONÔMICA E BANCO DO BRASIL. 2- RECEBER ATE A DATA DE VENCIMENTO 3- NF-e Nº 2024-56 - DATA DE EMISSÃO: 03/05/2024			(=) VALOR DEVIDO - R\$	7.492,34
			(-) VALOR DO DESCONTO - R\$	
			(+) CORREÇÃO MONETÁRIA - R\$	
			(+) MULTA DE MORA - R\$	
			(+) JUROS DE MORA - R\$	
			(=) VALOR A PAGAR - R\$	7.492,34

Operador: Daniele Nicodemus Da Silva



8178000074 . 4 92343906202 . 0 40610010500 . 5 00039573112 . 8

AUTENTICAÇÃO MECÂNICA

VIA CONTRIBUINTE

DESTAQUE AQUI

VÁLIDO SOMENTE SE AUTENTICADO MECANICAMENTE POR BANCO AUTORIZADO



8178000074 . 4 92343906202 . 0 40610010500 . 5 00039573112 . 8

ATENÇÃO: NÃO AMASSE, NÃO DOBRE, NÃO PERFURE



ISSQN Terceiros



MÊS REFERÊNCIA: Maio	Nº DAM: 395731	EXERCÍCIO: 2024	DATA: 09/05/2024 11:05:05	DATA VENCIMENTO: 10/06/2024
INSCRIÇÃO			(=) VALOR DEVIDO - R\$	7.492,34
GLOBAL MATERIAIS, SERVIÇOS E MANUTENÇÃO			(=) VALOR A PAGAR - R\$	7.492,34



I.R.R.F

Nº DAM: 395732	CONTRIBUINTE 31124 - GLOBAL MATERIAIS, SERVIÇOS E MANUTENÇÃO LTDA	INSCRIÇÃO: 31124		
TIPO / NOME LOGRADOURO: Ala ALA SALVADOR, 001057 - ED. SALVADOR SHOPPING B			NUMERO: 1057	
COMPLEMENTO:	BAIRRO: CAMINHO DAS ÁRVORES	MUNICÍPIO: SALVADOR	UF: BA	
DOCUMENTOS				
C.P.F.:	R.G.:	ORGÃO	C.N.P.J.: 23.694.541/0001-62	
DESCRIÇÃO DA ATIVIDADE				
CÓDIGO ATIV: 433	ESPECIFICAÇÃO: I.R.R.F			
COMPOSIÇÃO DO TRIBUTO				
Base Cálculo: 2.996,94	Quantidade/Alíquota (%): 1,000	Valor UFPM: 1,000	Valor R\$ 2.996,94	
		Taxa Expediente R\$:	Valor Total R\$: 2.996,94	
DADOS PARA PAGAMENTO				
DATA LANÇAMENTO: 09/05/2024	PARCELA: 1/1	EXERCÍCIO 2024	DATA EMISSÃO: 09/05/2024 11:06:49	
		DATA DE VENCIMENTO: 31/05/2024		
Composição do Imposto/Lançamentos		(=) VALOR DEVIDO - R\$		2.996,94
Valor do Tributo: 2.996,94	Vlr. Devido sem Desconto (VD): 2.996,94	(-) VALOR DO DESCONTO - R\$		
Taxa de Expediente: 0,00	Vlr. do Desconto: 0,00	(+) CORREÇÃO MONETÁRIA - R\$		
Valor de Base Cálculo: 2.996,94	Vlr. Devido com Desconto: 2.996,94	(+) MULTA DE MORA - R\$		
INSTRUÇÕES: 1) Pagável na agências da Caixa Econômica Federal e Banco do Brasil; 2) Multa de 02% após o vencimento sobre o valor devido; 3) Juros de mora de 0,33% ao dia após o vencimento. 4) NF-e Nº 2024-56 - Data de emissão: 03/05/2024		(+) JUROS DE MORA - R\$		
		(=) VALOR A PAGAR - R\$	2.996,94	



Operador: Daniele Nicodemus Da Silva



8175000029 . 1 96943906202 . 3 40531010100 . 2 00039573207 . 6

AUTENTICAÇÃO MECÂNICA

VIA CONTRIBUINTE

DESTAQUE AQUI

VÁLIDO SOMENTE SE AUTENTICADO MECANICAMENTE POR BANCO AUTORIZADO



8175000029 . 1 96943906202 . 3 40531010100 . 2 00039573207



ATENÇÃO: NÃO AMASSE, NÃO DOBRE, NÃO PERFURE



I.R.R.F

PARCELA: 1/1	Nº DAM: 395732	EXERCÍCIO 2024	DATA EMISSÃO: 09/05/2024 11:06:50	DATA VENCIMENTO: 31/05/2024
INSCRIÇÃO: 31124			(=) VALOR DEVIDO - R\$	2.996,94
GLOBAL MATERIAIS, SERVIÇOS E MANUTENÇÃO			(=) VALOR A PAGAR - R\$	2.996,94





PREFEITURA MUNICIPAL DE SANTALUZ

Av. Getúlio Vargas - Centro Administrativo Cep: 48.880-000 - Santaluz-BA.
Telefone: 75 3265-2843 www.santaluz.ba.gov.br



REPARAÇÃO, ADAPTAÇÃO E CONSERVAÇÃO DA PRAÇA E CANTEIROS - MORRO DOS LOPES

PERÍODO DE MEDIÇÃO: 01/04/2024 a 30/04/2024

SERVIÇOS COMUNS DE ENGENHARIA, CONTINUIDOS DE REPARAÇÃO, ADAPTAÇÃO E CONSERVAÇÃO DE PRAÇAS E LOGRADOUROS PÚBLICOS INCLUINDO MONTAGENS DE MOBILIÁRIO URBANO SITUADOS EM LOGRADOUROS PÚBLICOS DO MUNICÍPIO DE SANTALUZ.

PREGÃO ELETRÔNICO Nº 015/2022

Nº DO CONTRATO:135-2023

Nº DA OBRA: 110/2024

PROCESSO ADMINISTRATIVO: 149/2022

OBJETO:

EMPRESA:

CNPJ:

MEDIÇÃO 02:

GLOBAL MATERIAIS SERVIÇOS E MANUTENÇÃO

23.694.541/0001-62

R\$ 249.744,65

ITEM	ORGÃO	CÓDIGO	DESCRIÇÃO DOS SERVIÇOS	UND	CONTRATADO		MEDIÇÃO 02		ACUMULADO		BALDO	%
					QUANT.	P. UNIT. C/ BDI	P. TOTAL	QUANT.	PREÇO TOTAL	QUANT.		
1			SERVIÇOS INICIAIS									
1.1	COMPOSIÇÃO 1.0		LOCAÇÃO DE CONTAINER 2,40 X 6,00 M, ALT. 2,50 M, INCLUINDO MOBILIZAÇÃO E DESMOBILIZAÇÃO	MÊS	-	R\$ 1.349,57	R\$ 0,00		0,00		R\$ 0,00	
1.2	4554	ORSE	Tapume de proteção em tela de polietileno h=1,20 com bloco de concreto	M	1.431,80	R\$ 32,75	R\$ 46.891,52	R\$ 0,00	1431,80	R\$ 46.891,51	R\$ 0,00	100%
1.3	98459	SINAPI	TAPUME COM TELHA METÁLICA, AF_05/2018	M2	-	R\$ 163,35	R\$ 0,00		0,00		R\$ 0,00	0%
1.4			DEMOLIÇÕES E RETIRADAS									
1.2.1	13	orse	Demolição de concreto manualmente	M3	12,03	R\$ 269,26	R\$ 3.239,63	R\$ 0,00	12,03	R\$ 3.239,62	R\$ 0,00	100%
1.2.2	97629	SINAPI	DEMOLIÇÃO DE LAJES, DE FORMA MECANIZADA COM MARTELETE, SEM REAPROVEITAMENTO, AF_12/2017	M3	-	R\$ 162,42	R\$ 0,00		0,00		R\$ 0,00	0%
1.2.3	11142	orse	Demolição de alvenaria de bloco de concreto de vedação - sem revestimento	M3	-	R\$ 46,29	R\$ 0,00		0,00		R\$ 0,00	0%
1.2.4	9864	orse	Demolição de pavimentação asfáltica, exclusive transporte do material retirado	M3	-	R\$ 45,48	R\$ 0,00		0,00		R\$ 0,00	0%
1.2.5	97635	SINAPI	DEMOLIÇÃO DE PAVIMENTO INTERTRAVADO, DE FORMA MANUAL, COM REAPROVEITAMENTO, AF_12/2017	M2	-	R\$ 18,53	R\$ 0,00		0,00		R\$ 0,00	0%
1.2.6	COMPOSIÇÃO 2.0		RETIRADA DE MEIO-FIO DNER /ECONOMICO COM EMPILHAMENTO E SEM BOTA FORA	M	691,73	R\$ 11,95	R\$ 8.266,17	R\$ 0,00	691,73	R\$ 8.266,17	R\$ 0,00	100%
1.2.7	3	ORSE	LIMPEZA MANUAL DO TERRENO COM RASPAGEM SUPERFICIAL (CAPINAÇÃO)	M2	473,45	R\$ 4,62	R\$ 2.187,34	R\$ 0,00	473,45	R\$ 2.187,33	R\$ 0,00	100%
			Sub-total 1				R\$ 60.584,66	R\$ 0,00		R\$ 60.584,63	R\$ 0,00	
2			LOCAÇÃO / TOPOGRAFIA									
2.1	COMPOSIÇÃO 3.0		LOCAÇÃO DA OBRA, COM USO DE EQUIPAMENTOS TOPOGRÁFICOS, INCLUSIVE NIVELADOR	M2	-	R\$ 1,60	R\$ 0,00		0,00		R\$ 0,00	0%
			Sub-total 2				R\$ 0,00			R\$ 0,00	R\$ 0,00	
3			MOVIMENTO DE TERRAS									
3.1	93358	SINAPI	ESCAVAÇÃO MANUAL DE VALA COM PROFUNDIDADE MENOR OU IGUAL A 1,30 M	M3	30,90	R\$ 94,13	R\$ 2.908,45	R\$ 0,00	30,90	R\$ 2.908,44	R\$ 0,00	100%
3.2	90091	SINAPI	ESCAVAÇÃO MECANIZADA ATÉ 1,50M EM MATERIAL DE 1ª CATEGORIA PARA ABERTURA DE CORTE PARA ATERRO, SEM BOTA FORA	M3	-	R\$ 7,51	R\$ 0,00		0,00		R\$ 0,00	
3.3	94319	SINAPI	ATERRO MANUAL COM SOLO ARGILHO-ARENOSO IMPORTADO E COMPACTAÇÃO MECANIZADA EM CAMADAS DE 0,20 M NO MÁXIMO	M3	-	R\$ 112,56	R\$ 0,00		0,00		R\$ 0,00	
3.4	COMPOSIÇÃO AUXILIAR 4.0		CARGA E DESCARGA DE MATERIAIS DIVERSOS	M3	-	R\$ 23,96	R\$ 0,00		0,00		R\$ 0,00	
			TRANSPORTE COM CAMINHÃO BACULANTE DE 10 M3, EM VIA URBANA PAVIMENTADA M3 KM, DMT ACIMA DE 30KM	M3XKM	-	R\$ 0,83	R\$ 0,00		0,00		R\$ 0,00	



Evaldo Almeida Moraes
Engenheiro Civil
RNP 0514117303-3

Thayany Ferraz & Almeida
Ivan Rodrigo Ferreira de Almeida
Representante Legal
Global Materiais Serviços e
Manutenção LTDA



PREFEITURA MUNICIPAL DE SANTALUZ

Av. Getúlio Vargas - Centro Administrativo Cep. 48.880-000 - Santaluz-BA.
Telefone: 75 3265-2843 www.santaluz.ba.gov.br

ITEM	ORGÃO	CÓDIGO	DESCRIÇÃO DOS SERVIÇOS	UND	CONTRATO			MEDIÇÃO 02			ACUMULADO			BALDO	%
					QUANT.	P. UNIT. C/ BDI	P. TOTAL	QUANT.	PREÇO TOTAL	QUANT.	PREÇO TOTAL	QUANT.	PREÇO TOTAL		
3.6	93382	SINAPI	BEATERO MANUAL COM COMPACTAÇÃO MECANIZADA EM CAMADAS DE 0,20 M NO MÁXIMO, COM MATERIAL DA PRÓPRIA OBRA	M3	10,08	R\$ 41,04	R\$ 413,77		R\$ 0,00	10,08	R\$ 413,76		R\$ 0,00	100%	
			Sub-total 3				R\$ 3.322,21		R\$ 0,00		R\$ 3.322,20		R\$ 0,00		
4			FECHAMENTO												
4.1	87466	SINAPI	ALVENARIA DE VEDAÇÃO DE BLOCOS VAZADOS DE CONCRETO DE 9X19X39CM (ESPESSURA 9CM) DE PAREDES COM ÁREA LÍQUIDA MAIOR OU IGUAL A 6M² COM VÃOS E ARGAMASSA DE ASSENTAMENTO COM PREPARO MANUAL. AF_06/2014	M2	-	R\$ 72,90	R\$ 0,00		R\$ 0,00	0,00	R\$ 0,00		R\$ 0,00		
4.2	89455	SINAPI	ALVENARIA DE BLOCOS DE CONCRETO ESTRUTURAL 14X19X39 CM. (ESPESSURA 14 CM) FBK = 14,0 MPA, PARA PAREDES COM ÁREA LÍQUIDA MENOR QUE 6M², SEM VÃOS, UTILIZANDO PALHETA. AF_12/2014	M2	-	R\$ 100,19	R\$ 0,00		R\$ 0,00	0,00	R\$ 0,00		R\$ 0,00		
4.3	103322	SINAPI	ALVENARIA DE VEDAÇÃO DE BLOCOS CERÂMICOS FURADOS NA VERTICAL DE 9X19X39 CM (ESPESSURA 9 CM) E ARGAMASSA DE ASSENTAMENTO COM PREPARO EM BETONEIRA. AF_12/2021	M2	2,92	R\$ 65,54	R\$ 191,38		R\$ 0,00	2,92	R\$ 191,37		R\$ 0,00	100%	
4.4	91	ORSE	ALVENARIA PEDRA CALCÁREA ARGAMASSADA C/ CIMENTO E AREIA TRACO T-4 (1:1,5) - 1 SACO CIMENTO 50KG / 5 PADIOLAS ÁREA DIM. 0,3520,45X0,23M - CONFECCÃO MECÂNICA E TRANSPORTE	M3	-	R\$ 526,79	R\$ 0,00		R\$ 0,00	0,00	R\$ 0,00		R\$ 0,00		
4.5	103322	SINAPI	(COMPOSIÇÃO REPRESENTATIVA) EXECUÇÃO DE ESTRUTURAS DE CONCRETO ARMADO, PARA EDIFICAÇÃO INSTITUCIONAL TERREA, FCX = 25 MPA. AF_01/2017	M3	-	R\$ 4.096,48	R\$ 0,00		R\$ 0,00	0,00	R\$ 0,00		R\$ 0,00		
			Sub-total 4				R\$ 191,38		R\$ 0,00		R\$ 191,37		R\$ 0,00		
5			REVESTIMENTO												
5.1	87548	SINAPI	MASSA ÚNICA, PARA RECEBIMENTO DE PINTURA, EM ARGAMASSA TRACO 1:2:8, PREPARO MANUAL, APLICADA MANUALMENTE EM FACES INTERNAS DE PAREDES, ESPESURA DE 10MM, COM EXECUÇÃO DE TALSCAS	M2	171,31	R\$ 31,95	R\$ 5.473,35		R\$ 5.473,35	171,31	R\$ 5.473,35		R\$ 0,00	100%	
			Sub-total 5				R\$ 5.473,35		R\$ 5.473,35		R\$ 5.473,35		R\$ 0,00		
6			MEIO FIO												
6.1	94275	SINAPI	ASSENTAMENTO DE GUIA (MEIO-FIO) EM TRECHO RETO, CONFECCIONADA EM CONCRETO PRÉ-FABRICADO, DIMENSÕES 100X15X13X20 CM (COMPRIMENTO X BASE INFERIOR X BASE SUPERIOR X ALTURA), PARA URBANIZAÇÃO INTERNA DE EMPREENDIMENTOS. AF_06/2016_P	M	544,08	R\$ 51,39	R\$ 27.960,27		R\$ 7.408,27	544,08	R\$ 27.960,27		R\$ 0,00	100%	
6.2	94276	SINAPI	ASSENTAMENTO DE GUIA (MEIO-FIO) EM TRECHO CURVO, CONFECCIONADA EM CONCRETO PRÉ-FABRICADO, DIMENSÕES 100X15X13X20 CM (COMPRIMENTO X BASE INFERIOR X BASE SUPERIOR X ALTURA), PARA URBANIZAÇÃO INTERNA DE EMPREENDIMENTOS. AF_06/2016_P	M	11,29	R\$ 56,38	R\$ 636,53		R\$ 0,00	11,29	R\$ 636,53		R\$ 0,00	100%	
			Sub-total 6				R\$ 10.512,94		R\$ 4.313,30	243,75	R\$ 10.512,93		R\$ 0,00	100%	



The Young Ferreira & Almeida
 Ivan Rodrigo Ferreira de Almeida
 Engenheiro Legal
 Global Materias, Servicos e
 Manutencao LTDA

Evaldo Almeida Moraes
 Engenheiro Civil
 RNP 0514147303-3



PREFEITURA MUNICIPAL DE SANTALUZ
 Av. Getúlio Vargas - Centro Administrativo Cep: 48.880-000 - Santaluz-BA.
 Telefone: 75 3265-2843 www.santaluz.ba.gov.br



ITEM	ORGÃO	CÓDIGO	DESCRIÇÃO DOS SERVIÇOS	UND	CONTRATADO			MEDIÇÃO D2			ACUMULADO			BALDO	%
					QUANT.	P. UNIT. C/ BDI	P. TOTAL	QUANT.	PREÇO TOTAL	QUANT.	PREÇO TOTAL				
6.4	93012	SINAPI C	ELETRODUTO RÍGIDO ROSCÁVEL, PVC, DN 110 MM (4"), PARA REDE ENTERRADA DE DISTRIBUIÇÃO DE ENERGIA ELÉTRICA - FORNECIMENTO E INSTALAÇÃO. AF_12/2021	M	114,44	R\$ 71,51	R\$ 8.183,60	R\$ 80,00	R\$ 5.720,80	114,44	R\$ 8.183,60	R\$ 8.183,60	100%		
6.5	97886	SINAPI C	CAIXA ENTERRADA ELÉTRICA RETANGULAR, EM ALVENARIA COM TUILOS CERÂMICOS MACIÇOS, FUNDO COM BRITA, DIMENSÕES INTERNAS: 0,3X0,3X0,3 M. AF_12/2020	UND	35,00	R\$ 213,96	R\$ 7.488,60	R\$ 31,00	R\$ 6.632,76	35,00	R\$ 7.488,60	R\$ 7.488,60	100%		
7			Sub-total 6			R\$ 54.781,94	R\$ 54.781,94		R\$ 24.070,83		R\$ 54.781,93	R\$ 0,00			
7.1		COMPOSIÇÃO 5.0	PASSEIO / PAVIMENTAÇÃO PAVIMENTAÇÃO EM CONCRETO, COM ESPESURA DE 7 CM, COM ACABAMENTO FEITO UTILIZANDO ALISADORA DE CONCRETO (HELICOPTERO), INCLUIDO TELA DE AÇO SOLDADA NERVURADA C/60, 0,196 (3,11 KG/M2), DIÂMETRO DO FIO 5,0 MM, LARGURA = 2,45 M, ESPAÇAMENTO DA MALHA = 10 X 10 CM, JUNTA DE DILATAÇÃO EM PVC A CADA 2,00 M, CONCRETO FCK = 20 MPA	M2	732,96	R\$ 152,96	R\$ 112.113,56	R\$ 200,00	R\$ 30.592,00	702,96	R\$ 107.524,76	R\$ 4.588,80	96%		
7.2	7324	ORSE	Piso tátil direcional e/ou alerta, de concreto, colorido, p/deficientes visuais, dimensões 25x25cm, aplicado com argamassa industrializada ac-ii, rejuntado, exclusive regularização de base	M2	-	R\$ 110,60	R\$ 0,00	-	R\$ 0,00	0,00	R\$ 0,00	R\$ 0,00			
7.3	11459	ORSE	Pavimentação em bloco de concreto vibroprensado, intertravado, cor natural, 10x20cm, e=10cm, 46un/m2, NBR9781, Fck(min)=35MPa, sob coxim areia grossa compactada c/ placa vibratória, etcomp=6cm, rejuntado c/ areia fina.	M2	-	R\$ 100,71	R\$ 0,00	-	R\$ 0,00	0,00	R\$ 0,00	R\$ 0,00			
7.4	11457	ORSE	Pavimentação em bloco de concreto vibroprensado, intertravado, cor natural, 10x20cm, e=6cm, 46un/m2, NBR9781, Fck(min)=35MPa, sob coxim areia grossa compactada c/ placa vibratória, etcomp=6cm, rejuntado c/ areia fina.	M2	982,43	R\$ 97,65	R\$ 95.934,29	R\$ 600,00	R\$ 58.590,00	682,43	R\$ 66.639,28	R\$ 29.295,00	69%		
7.5	11460	ORSE	Pavimentação em bloco de concreto vibroprensado, intertravado, colorido, 10x20cm, e=6cm, 46un/m2, NBR9781, Fck(min)=35MPa, sob coxim areia grossa compactada c/ placa vibratória, etcomp=6cm, rejuntado c/ areia fina.	M2	291,73	R\$ 116,39	R\$ 33.954,45	R\$ 201,73	R\$ 23.479,35	291,73	R\$ 33.954,45	R\$ 0,00	100%		
7.6	95241	SINAPI	LASTRO DE CONCRETO, E=5CM, PREPARO MECÂNICO, INCLUSOS LANÇAMENTO E ADENSAMENTO	M2	-	R\$ 35,95	R\$ 0,00	-	R\$ 0,00	0,00	R\$ 0,00	R\$ 0,00			
7.7		COMPOSIÇÃO 6.0	PAVIMENTAÇÃO EM LAJOTA PRE MOLDADA 50 X 50 CM CINZA, ASSENTADA COM ARGAMASSA DE CIMENTO E AREIA, TRAÇO 1:4, SOBRE LASTRO DE CONCRETO MAGRO COM ESPESURA DE 5 CM	M2	-	R\$ 117,56	R\$ 0,00	-	R\$ 0,00	0,00	R\$ 0,00	R\$ 0,00			
7.8	87737	SINAPI	CONTRAPISO EM ARGAMASSA TRAÇO 1:4 (CIMENTO E AREIA), PREPARO MANUAL, APLICADO EM ÁREAS MOLHADAS SOBRE LAJE, ADERIDO, ACABAMENTO NÃO REFORÇADO, ESPESURA 2CM. AF_07/2021	M2	-	R\$ 53,65	R\$ 0,00	-	R\$ 0,00	0,00	R\$ 0,00	R\$ 0,00			
7.9 / 14.4	101747	SINAPI	PISO EM CONCRETO 20 MPA PREPARO MECÂNICO, ESPESURA 7CM. AF_09/2020	M2	-	R\$ 84,23	R\$ 0,00	-	R\$ 0,00	0,00	R\$ 0,00	R\$ 0,00			
7.10		COMPOSIÇÃO 7.0	PISO EM CONCRETO FCK = 20 MPA, PREPARO MECÂNICO, ESPESURA 7 CM, COM ARMAÇÃO EM TELA SOLDADA	M2	-	R\$ 109,16	R\$ 0,00	-	R\$ 0,00	0,00	R\$ 0,00	R\$ 0,00			
			Sub-total 7			R\$ 242.002,31	R\$ 242.002,31		R\$ 112.661,35		R\$ 208.118,49	R\$ 33.883,80			
8			DIVERSOS												
8.1	101600	SINAPI	ESCORAMENTO DE VALA, TIPO BLINDAGEM, COM PROFUNDIDADE DE 0 A 1,5 M, LARGURA MENOR QUE 1,5 M - EXECUÇÃO, NÃO INCLUI MATERIAL. AF_08/2020	M2	-	R\$ 20,77	R\$ 0,00	-	R\$ 0,00	0,00	R\$ 0,00	R\$ 0,00			
8.2	101570	SINAPI	ESCORAMENTO DE VALA, TIPO PONTALETEAMENTO, COM PROFUNDIDADE DE 0 A 1,5 M, LARGURA MENOR QUE 1,5 M. AF_08/2020	M2	-	R\$ 29,07	R\$ 0,00	-	R\$ 0,00	0,00	R\$ 0,00	R\$ 0,00			
8.3	3175	ORSE	FORMA PLANA PARA ESTRUTURAS, EM COMPENSADO PLASTIFICADO DE 10MM, 05 USOS, INCLUSIVE ESCORAMENTO - REVISADA 07/2015	M2	-	R\$ 84,15	R\$ 0,00	-	R\$ 0,00	0,00	R\$ 0,00	R\$ 0,00			
			FABRICAÇÃO, MONTAGEM E DESMONTAGEM DE FORMA PARA RADIER, PISO DE CONCRETO OU LAJE SOBRE SOLO, EM MADEIRA SERRADA, 4 UTILIZAÇÕES. AF_09/2021	M2	-	R\$ 156,70	R\$ 0,00	-	R\$ 0,00	0,00	R\$ 0,00	R\$ 0,00			
			FABRICAÇÃO, MONTAGEM E DESMONTAGEM DE FORMA PARA VIGA BALDRAME, EM MADEIRA SERRADA, E=25 MM, 4 UTILIZAÇÕES. AF_06/2017	M2	-	R\$ 101,21	R\$ 0,00	-	R\$ 0,00	0,00	R\$ 0,00	R\$ 0,00			
8.6	96544	SINAPI	ARMAÇÃO DE BLOCO, VIGA BALDRAME OU SAPATA UTILIZANDO AÇO CA-50 DE 6,3 MM - MONTAGEM. AF_06/2017	KG	-	R\$ 21,97	R\$ 0,00	-	R\$ 0,00	0,00	R\$ 0,00	R\$ 0,00			



Thayr R. de Almeida
 Ivan Rodrigo Ferreira de Almeida
 Representante Legal
 Global Manutenção, Serviços e
 Manutenção LTDA

Evaldo Almeida Moraes
 Engenheiro Civil
 RNP 05141V303-3



PREFEITURA MUNICIPAL DE SANTALUZ
 Av. Getúlio Vargas - Centro Administrativo Cep: 48.880-000 - Santaluz-BA.
 Telefone: 75 3265-2843 www.santaluz.ba.gov.br



ITEM	ORGÃO	CÓDIGO	DESCRIÇÃO DOS SERVIÇOS	UND	CONTRATADO		MEDIÇÃO 02		ACUMULADO		SALDO	%
					QUANT.	P. UNIT. C/ BDI	P. TOTAL	QUANT.	PREÇO TOTAL	QUANT.		
8.7	96545	SINAPI	ARMAÇÃO DE BLOCO, VIGA BALDRAME OU SAPATA UTILIZANDO AÇO CA-50 DE 8 MM - MONTAGEM. AF_06/2017	KG	-	R\$ 70,33	R\$ 0,00	0,00	R\$ 0,00	0,00	R\$ 0,00	
8.8	96546	SINAPI	ARMAÇÃO DE BLOCO, VIGA BALDRAME OU SAPATA UTILIZANDO AÇO CA-50 DE 10 MM MONTAGEM. AF_06/2017	KG	-	R\$ 18,05	R\$ 0,00	0,00	R\$ 0,00	0,00	R\$ 0,00	
8.9	97090	SINAPI	ARMAÇÃO PARA EXECUÇÃO DE RADIER, PISO DE CONCRETO OU LAJE SOBRE SOLO, COM USO DE TELA Q-138. AF_09/2021	KG	-	R\$ 22,99	R\$ 0,00	0,00	R\$ 0,00	0,00	R\$ 0,00	
8.10	94971	SINAPI	CONCRETO FCK = 25MPa, TRAÇO 1:2,3:2,7 (EM MASSA SECA DE CIMENTO/ ÁREA MÉDIA/ BRITA 1) - PREPARO MECÂNICO COM BETONEIRA 600 L. AF_05/2021	M3	-	R\$ 572,70	R\$ 0,00	0,00	R\$ 0,00	0,00	R\$ 0,00	
8.11	11488	ORSE	LANÇAMENTO DE CONCRETO SIMPLES FABRICADO NA OBRA, INCLUSIVE ADEUSAMENTO E ACABAMENTO	M3	-	R\$ 32,28	R\$ 0,00	0,00	R\$ 0,00	0,00	R\$ 0,00	
8.12	COMPOSIÇÃO 8.0		FORNECIMENTO, FABRICAÇÃO E ASSENTAMENTO DE GUARDA-CORPO MODELO: TUBO GALVANIZADO Ø 1,1/4" ESP. PAREDE 2,65 MM PARA OS MONTANTE E TRAVESSA SUPERIOR COM TUBO GALVANIZADO Ø 1,1/2" ESP. PAREDE 3,0 MM E TRAVESSA INTERMEDIÁRIA COM TUBO GALVANIZADO Ø 1" ESP. DE PAREDE 2,65 MM, INCLUINDO O FORNECIMENTO DOS TUBOS DE FERRO GALVANIZADO E TODOS OS CONSUMÍVEIS	M	-	R\$ 512,58	R\$ 0,00	0,00	R\$ 0,00	0,00	R\$ 0,00	
8.13	COMPOSIÇÃO 9.0		APARELHAMENTO COM LIXA	M2	-	R\$ 12,75	R\$ 0,00	0,00	R\$ 0,00	0,00	R\$ 0,00	
8.14	COMPOSIÇÃO 10.0		APLICAÇÃO DE PRIMER PROMOTOR DE ADESIÃO PARA SUPERFÍCIE GALVANIZADA (CROMATO DE ZINCO)	M2	-	R\$ 21,14	R\$ 0,00	0,00	R\$ 0,00	0,00	R\$ 0,00	
8.15	2306	ORSE	PINTURA DE ACABAMENTO COM APLICAÇÃO DE 02 DEMÃOS DE ESMALTE SINTÉTICO SOBRE SUPERFÍCIES METÁLICAS - R1	M2	-	R\$ 24,35	R\$ 0,00	0,00	R\$ 0,00	0,00	R\$ 0,00	
8.16	3230	ORSE	CAIXA DE CONCRETO E ALVENARIA, REVESTIDA INTERNAMENTE, COM GRELHA DE CONCRETO, SEÇÃO 0,30 X 0,50 M	M	-	R\$ 340,81	R\$ 0,00	0,00	R\$ 0,00	0,00	R\$ 0,00	
8.17/15.6	6386	ORSE	*Caixa de passagem cp2-080 (60x40x60cm)	UND	-	R\$ 339,06	R\$ 0,00	0,00	R\$ 0,00	0,00	R\$ 0,00	
8.18	6387	ORSE	*Caixa de passagem cp2-080 (60x40x80cm)	UND	-	R\$ 585,84	R\$ 0,00	0,00	R\$ 0,00	0,00	R\$ 0,00	
8.19	2799	ORSE	CAIXA DE PASSAGEM EM ALVENARIA DE TILOS MACIÇOS ESP. = 0,12M; INT. = 0,60 X 0,60 X 1,00M	UND	-	R\$ 668,92	R\$ 0,00	0,00	R\$ 0,00	0,00	R\$ 0,00	
8.20	10998	ORSE	FORNECIMENTO E ASSENTAMENTO DE TUBO CORRUGADO PAREDE DUPLA PEAD, D = 300 MM (12"), PARA SISTEMAS DRENAGEM, TIGRE - ADS N-12	M	-	R\$ 162,99	R\$ 0,00	0,00	R\$ 0,00	0,00	R\$ 0,00	
8.21	10049	ORSE	FORNECIMENTO E ASSENTAMENTO DE TUBO CORRUGADO PAREDE DUPLA PEAD, D = 450 MM (18"), PARA SISTEMAS DRENAGEM, TIGRE - ADS N-12	M	-	R\$ 278,72	R\$ 0,00	0,00	R\$ 0,00	0,00	R\$ 0,00	
8.22	10050	ORSE	FORNECIMENTO E ASSENTAMENTO DE TUBO CORRUGADO PAREDE DUPLA PEAD, D = 600 MM (24"), PARA SISTEMAS DRENAGEM, TIGRE - ADS N-12	M	-	R\$ 438,55	R\$ 0,00	0,00	R\$ 0,00	0,00	R\$ 0,00	
8.23	92833	SINAPI	TUBO DE CONCRETO PARA REDES COLETORAS DE ESGOTO SANITÁRIO, DIÂMETRO DE 300 MM, JUNTA ELÁSTICA, INSTALADO EM LOCAL COM BAIXO NÍVEL DE INTERFERÊNCIAS - FORNECIMENTO E ASSENTAMENTO. AF_12/2015	M	-	R\$ 267,16	R\$ 0,00	0,00	R\$ 0,00	0,00	R\$ 0,00	
8.24	92855	SINAPI	TUBO DE CONCRETO PARA REDES COLETORAS DE ESGOTO SANITÁRIO, DIÂMETRO DE 400 MM, JUNTA ELÁSTICA, INSTALADO EM LOCAL COM BAIXO NÍVEL DE INTERFERÊNCIAS - FORNECIMENTO E ASSENTAMENTO. AF_12/2015	M	-	R\$ 279,66	R\$ 0,00	0,00	R\$ 0,00	0,00	R\$ 0,00	
8.25	COMPOSIÇÃO 11.0		FORNECIMENTO E ASSENTAMENTO DE GRELHA DE (0,30 X 0,90 M)	UND	-	R\$ 131,77	R\$ 0,00	0,00	R\$ 0,00	0,00	R\$ 0,00	
8.26	COMPOSIÇÃO 12.0		FORNECIMENTO E ASSENTAMENTO DE GRELHA DE (0,40 X 0,90 M)	UND	-	R\$ 150,16	R\$ 0,00	0,00	R\$ 0,00	0,00	R\$ 0,00	
8.27	COMPOSIÇÃO 13.0		FORNECIMENTO E ASSENTAMENTO DE TAMPÃO DE CONCRETO PARA PV, D = 40 CM	UND	-	R\$ 180,47	R\$ 0,00	0,00	R\$ 0,00	0,00	R\$ 0,00	
8.28	COMPOSIÇÃO 14.0		FORNECIMENTO E ASSENTAMENTO DE TAMPÃO DE CONCRETO PARA PV, D = 60 CM	UND	-	R\$ 250,37	R\$ 0,00	0,00	R\$ 0,00	0,00	R\$ 0,00	
8.29	9749	ORSE	TAMPA DE CONCRETO PARA CAIXAS DE PASSAGEM 0,50X0,50MX0,07M	UND	-	R\$ 54,01	R\$ 0,00	0,00	R\$ 0,00	0,00	R\$ 0,00	
8.30	6411	ORSE	TAMPA DE CONCRETO PARA CAIXAS DE PASSAGEM 0,60X0,60MX0,07M	UND	-	R\$ 77,77	R\$ 0,00	0,00	R\$ 0,00	0,00	R\$ 0,00	
8.31	6415	ORSE	TAMPA DE CONCRETO PARA CAIXAS DE PASSAGEM 0,80X0,80MX0,07M	UND	-	R\$ 138,27	R\$ 0,00	0,00	R\$ 0,00	0,00	R\$ 0,00	
8.32	92212	SINAPI	TUBO DE CONCRETO PARA REDES COLETORAS DE ÁGUAS PLUVIAIS, DIÂMETRO DE 600 MM, JUNTA RÍGIDA, INSTALADO EM LOCAL COM BAIXO NÍVEL DE INTERFERÊNCIAS - FORNECIMENTO E ASSENTAMENTO. AF_12/2015	M	-	R\$ 396,92	R\$ 0,00	0,00	R\$ 0,00	0,00	R\$ 0,00	
8.33	90705	SINAPI	TUBO DE PVC PARA REDE COLETORA DE ESGOTO DE PAREDE MACIÇA, DN 100 MM, JUNTA ELÁSTICA - FORNECIMENTO E ASSENTAMENTO. AF_01/2021	M	-	R\$ 56,20	R\$ 0,00	0,00	R\$ 0,00	0,00	R\$ 0,00	
8.34	90706	SINAPI	JUNTA ARGAMASSADA ENTRE TUBO DN 100 MM E O POÇO DE VISITA/ CAIXA DE CONCRETO OU ALVENARIA EM REDES DE ESGOTO. AF_01/2021	UND	-	R\$ 39,42	R\$ 0,00	0,00	R\$ 0,00	0,00	R\$ 0,00	
8.35	8356	SINAPI	TUBO PVC, SOLDÁVEL, DN 25MM, INSTALADO EM RAMAL OU SUB-RAMAL DE ÁGUA - FORNECIMENTO E INSTALAÇÃO. AF_12/2014	M	-	R\$ 26,41	R\$ 0,00	0,00	R\$ 0,00	0,00	R\$ 0,00	
8.36	89508	SINAPI	TUBO PVC, SÉRIE R, ÁGUA PLUVIAL, DN 40 MM, FORNECIDO E INSTALADO EM RAMAL DE ENCAMINHAMENTO. AF_12/2014	M	-	R\$ 25,90	R\$ 0,00	0,00	R\$ 0,00	0,00	R\$ 0,00	



Ivan Rodrigo Ferreira de Almeida
 Representante Legal
 Global Materias, Servicos e Manutenção LTDA

Evaldo Almeida Moraes
 Engenheiro Civil
 RNP 051417303-3



PREFEITURA MUNICIPAL DE SANTALUZ
 Av. Getúlio Vargas - Centro Administrativo Cep: 48.880-000 - Santaluz-BA.
 Telefone: 75 3265-2843 www.santaluz.ba.gov.br



ITEM	ORGÃO	CÓDIGO	DESCRIÇÃO DOS SERVIÇOS	UND	CONTRATADO		MEDIÇÃO 02		ACUMULADO		SALDO	%
					QUANT.	P. UNIT. C/ BDI	P. TOTAL	QUANT.	PREÇO TOTAL	QUANT.		
8.37			CAP PVC ESGOTO 50MM (TAMPÃO) - FORNECIMENTO E INSTALAÇÃO	UND	-	R\$ 9,85	R\$ 0,00	0,00	R\$ 0,00	0,00	R\$ 0,00	
8.38			CAP PVC ESGOTO 75MM (TAMPÃO) - FORNECIMENTO E INSTALAÇÃO	UND	-	R\$ 15,03	R\$ 0,00	0,00	R\$ 0,00	0,00	R\$ 0,00	
8.39			JOELHO 90 GRAUS, PVC, SOLDÁVEL, DN 25MM, INSTALADO EM RAMAL OU SUB-RAMAL DE ÁGUA - FORNECIMENTO E INSTALAÇÃO, AF_12/2014	UND	-	R\$ 10,64	R\$ 0,00	0,00	R\$ 0,00	0,00	R\$ 0,00	
8.40			JOELHO 45 GRAUS, PVC, SOLDÁVEL, DN 25MM, INSTALADO EM RAMAL OU SUB-RAMAL DE ÁGUA - FORNECIMENTO E INSTALAÇÃO, AF_12/2014	UND	-	R\$ 11,80	R\$ 0,00	0,00	R\$ 0,00	0,00	R\$ 0,00	
8.41			LULA DE REDUÇÃO, PVC, SOLDÁVEL, DN 25MM X 20MM, INSTALADO EM RAMAL OU SUB-RAMAL DE ÁGUA - FORNECIMENTO E INSTALAÇÃO, AF_12/2014	UND	-	R\$ 7,71	R\$ 0,00	0,00	R\$ 0,00	0,00	R\$ 0,00	
8.42			LULA, PVC, SOLDÁVEL, DN 25MM, INSTALADO EM RAMAL OU SUB-RAMAL DE ÁGUA - FORNECIMENTO E INSTALAÇÃO, AF_12/2014	UND	-	R\$ 8,01	R\$ 0,00	0,00	R\$ 0,00	0,00	R\$ 0,00	
8.43			LULA DE CORRER, PVC, SOLDÁVEL, DN 25MM, INSTALADO EM RAMAL OU SUB-RAMAL DE ÁGUA - FORNECIMENTO E INSTALAÇÃO, AF_12/2014	UND	-	R\$ 22,38	R\$ 0,00	0,00	R\$ 0,00	0,00	R\$ 0,00	
8.44			TE, PVC, SOLDÁVEL, DN 20MM, INSTALADO EM RAMAL OU SUB-RAMAL DE ÁGUA - FORNECIMENTO E INSTALAÇÃO, AF_12/2014	UND	-	R\$ 12,44	R\$ 0,00	0,00	R\$ 0,00	0,00	R\$ 0,00	
8.45			TE COM BUCHA DE LATAO NA BOLSA CENTRAL, PVC, SOLDÁVEL, DN 20MM X 1/2,"0094", INSTALADO EM RAMAL OU SUB-RAMAL DE ÁGUA - FORNECIMENTO E INSTALAÇÃO, AF_12/2014	UND	-	R\$ 25,91	R\$ 0,00	0,00	R\$ 0,00	0,00	R\$ 0,00	
8.46			TE, PVC, SOLDÁVEL, DN 25MM, INSTALADO EM RAMAL OU SUB-RAMAL DE ÁGUA - FORNECIMENTO E INSTALAÇÃO, AF_12/2014	UND	-	R\$ 14,88	R\$ 0,00	0,00	R\$ 0,00	0,00	R\$ 0,00	
8.47			TE COM BUCHA DE LATAO NA BOLSA CENTRAL, PVC, SOLDÁVEL, DN 25MM X 1/2,"0094", INSTALADO EM RAMAL OU SUB-RAMAL DE ÁGUA - FORNECIMENTO E INSTALAÇÃO, AF_12/2014	UND	-	R\$ 26,40	R\$ 0,00	0,00	R\$ 0,00	0,00	R\$ 0,00	
8.48			TE DE REDUÇÃO, PVC, SOLDÁVEL, DN 25MM X 20MM, INSTALADO EM RAMAL OU SUB-RAMAL DE ÁGUA - FORNECIMENTO E INSTALAÇÃO, AF_12/2014	UND	-	R\$ 17,96	R\$ 0,00	0,00	R\$ 0,00	0,00	R\$ 0,00	
8.49			JOELHO 90 GRAUS, PVC, SOLDÁVEL, DN 25MM, INSTALADO EM RAMAL DE DISTRIBUIÇÃO DE ÁGUA - FORNECIMENTO E INSTALAÇÃO, AF_12/2014	UND	-	R\$ 7,32	R\$ 0,00	0,00	R\$ 0,00	0,00	R\$ 0,00	
8.50			JOELHO 45 GRAUS, PVC, SOLDÁVEL, DN 25MM, INSTALADO EM RAMAL DE DISTRIBUIÇÃO DE ÁGUA - FORNECIMENTO E INSTALAÇÃO, AF_12/2014	UND	-	R\$ 8,49	R\$ 0,00	0,00	R\$ 0,00	0,00	R\$ 0,00	
8.51			TUBO PVC RÍGIDO C/ANEL BORRACHA, SERIE REFORÇADA, P/ESGOTO E AGUAS PLUVIAIS, D = 100MM	M	-	R\$ 72,79	R\$ 0,00	0,00	R\$ 0,00	0,00	R\$ 0,00	
9			Sub-total 8				R\$ 0,00				R\$ 0,00	
9.1			PARQUE INFANTIL									
9.1	CPU PRÓPRIA		Fornecimento e assentamento de Casinha do Tarzan em eucalipto tratado, com plático de um balanço	UND	-	R\$ 6.738,46	R\$ 0,00	0,00	R\$ 0,00	0,00	R\$ 0,00	
9.2	CPU PRÓPRIA		Fornecimento e assentamento de Balanço em eucalipto tratado	UND	-	R\$ 2.959,72	R\$ 0,00	0,00	R\$ 0,00	0,00	R\$ 0,00	
9.3	CPU PRÓPRIA		Fornecimento e assentamento de Gangorra em eucalipto tratado	UND	-	R\$ 2.332,78	R\$ 0,00	0,00	R\$ 0,00	0,00	R\$ 0,00	
9.4	CPU PRÓPRIA		Fornecimento e assentamento de Escorregador em fibra com escada em eucalipto tratado	UND	-	R\$ 2.196,74	R\$ 0,00	0,00	R\$ 0,00	0,00	R\$ 0,00	
9.5	CPU PRÓPRIA		FORNECIMENTO E MONTAGEM DE CERCA DE PROTEÇÃO EM EUCALIPTO CLOEZIANA TRATADO A BASE DE CCA EM AUTOCLAVE, COM APLICAÇÃO DE STAIN NA COR NATURAL COM DUPLO FILTRO SOLAR, DIÂMETRO DO EUCALIPTO DE 6 A 8 CM, COM ANTI-RACHA NA EXTREMIDADE, FECHAMENTO COM TELA DE ALUMBRADO FIO Nº 12 REVESTIDO DE PVC, MALHA 2.1/2 X 2.1/2", FIRADO COM FIO Nº 14 REVESTIDO EM PVC, MÓDULO MEDINDO 1.50 X 1,00M, PARAFUSOS GALVANIZADOS COM TRAVAMENTO CLUCKFIX, CONFORME PROJETO	M	71,29	R\$ 356,48	R\$ 25.413,46	0,00	R\$ 0,00	0,00	R\$ 25.413,45	0%
	CPU PRÓPRIA		FORNECIMENTO E MONTAGEM DE PORTÃO PARA CERCA DE PROTEÇÃO EM EUCALIPTO CLOEZIANA TRATADO A BASE DE CCA EM AUTOCLAVE, COM APLICAÇÃO DE STAIN NA COR NATURAL COM DUPLO FILTRO SOLAR, DIÂMETRO DO EUCALIPTO DE 6 A 8CM, COM ANTI-RACHA NAS EXTREMIDADES, DOBRADIÇAS REFORÇADAS PARA PORTÃO DE MADEIRA DE 135 MM COM PINTURA EPOXI, COM TELA FIO Nº 12 REVESTIDO DE PVC MALHA 2.1/2 X 2.1/2"	UND	1,00	R\$ 524,82	R\$ 524,82	0,00	R\$ 0,00	0,00	R\$ 524,82	0%
			Sub-total 9				R\$ 25.938,28				R\$ 25.938,27	



Ivan Rodrigo Ferreira de Almeida
 Representante Legal
 Global Mátienas - Serviço e
 Manutenção LTDA
 RNP 05141Y303-3

Evaldo Almeida Moraes
 Engenheiro Civil
 RNP 05141Y303-3



PREFEITURA MUNICIPAL DE SANTALUZ
 Av. Getúlio Vargas - Centro Administrativo Cep: 48.880-000 - Santaluz-BA.
 Telefone: 75 3265-2843 www.santaluz.ba.gov.br



ITEM	ORGÃO	CÓDIGO	DESCRIÇÃO DOS SERVIÇOS	UND	CONTRATO		MEDIÇÃO 02		ACUMULADO		SALDO	%
					QUANT.	P. UNIT. C/ BDI	P. TOTAL	QUANT.	PREÇO TOTAL	QUANT.		
10			PERGOLADO									
10.1	4203	ORSE	FORNECIMENTO DE PEÇA DE EUCALIPTO TRATADO, D= 19 A 22CM, L= 4,00 M (IMOURÊS)	PÇ	4,00	R\$ 598,00	R\$ 2.392,00		R\$ 0,00	0,00	R\$ 2.392,00	0%
10.2	4244	ORSE	FORNECIMENTO DE PEÇA DE EUCALIPTO TRATADO, D= 16 A 19CM, L= 3,00 M (VIGAS)	PÇ	5,00	R\$ 283,47	R\$ 1.417,35		R\$ 0,00	0,00	R\$ 1.417,35	0%
10.3	4453	ORSE	FORNECIMENTO DE PEÇA DE EUCALIPTO TRATADO, D= 10 A 13CM, L= 4,00 M (PERGULIAS)	PÇ	11,00	R\$ 83,16	R\$ 914,76		R\$ 0,00	0,00	R\$ 914,76	0%
10.4	9857	ORSE	Assentamento de peças de eucalipto tratado, d=19 a 22cm para confecção de pergolado (ref:obra Sergipetec)	M	14,42	R\$ 37,49	R\$ 540,61		R\$ 0,00	0,00	R\$ 540,60	0%
10.5	9858	ORSE	Assentamento de peças de eucalipto tratado, d=10 a 13cm para confecção de pergolado (ref:obra Sergipetec)	M	42,90	R\$ 18,78	R\$ 805,66		R\$ 0,00	0,00	R\$ 805,66	0%
10.6	7988	ORSE	PINTURA DE PROTEÇÃO SOBRE MADEIRA, COM 02 DEMÃOS, VERNIZ POLIURETANICO - STAIN, AÇÃO FUNGICIDA E INSETICIDA, COR TRANSPARENTE, SAYERLACK OU SIMILAR	M2	91,17	R\$ 20,64	R\$ 1.881,75		R\$ 0,00	0,00	R\$ 1.881,74	0%
			Sub-total 10				R\$ 7.952,13		R\$ 0,00		R\$ 7.952,11	
11			ALAMBRADE E GUARDA-CORPO EM EUCALIPTO									
11.1	11115	ORSE	Fornecimento e assentamento de peças de eucalipto tratado, d=13 a 16cm	M	-	R\$ 76,52	R\$ 0,00		R\$ 0,00	0,00	R\$ 0,00	0%
11.2	9603	ORSE	Fornecimento e colocação de tela de arame galvanizado fio 12 bmg, malha 2", revestido em PVC, formando quadros de 2,00x 2,00 m, exceto requadro em tubos ferro galvanizado	M2	-	R\$ 170,00	R\$ 0,00		R\$ 0,00	0,00	R\$ 0,00	0%
11.3	8666	ORSE	GUARDA-CORPO EM MADEIRA REFORESTADA (EUCALIPTO), H= 1,00M	M	-	R\$ 231,71	R\$ 0,00		R\$ 0,00	0,00	R\$ 0,00	0%
			Sub-total 11				R\$ 0,00		R\$ 0,00		R\$ 0,00	
12			PAISAGISMO									
12.1	10234	ORSE	Grama esmeralda em placas, fornecimento e plantio	M2	94,62	R\$ 24,32	R\$ 2.301,16		R\$ 0,00	0,00	R\$ 2.301,15	0%
12.2		COTAÇÃO	FORNECIMENTO E INSTALAÇÃO DE GRAMA SINTÉTICA COM ALTURA MAIOR OU IGUAL A 20 MM	M2	385,94	R\$ 118,92	R\$ 45.895,98		R\$ 0,00	0,00	R\$ 45.895,98	0%
12.3	CPU PRÓPRIA		FORN. DE ASSENT. DE LIXEIRA MEIA LUA QUADRADA DE EUCALIPTO TRATADO SDOX0120 (LXCH)	UNID	6,00	R\$ 441,43	R\$ 2.648,58		R\$ 0,00	0,00	R\$ 2.648,58	0%
12.4	CPU PRÓPRIA		Banco de madeira com encosto em eucalipto tratado (2.000x.50M)	UNID	3,00	R\$ 1.032,05	R\$ 3.096,15		R\$ 0,00	0,00	R\$ 3.096,15	0%
12.5	CPU PRÓPRIA		Planta - Palmeira Imperial h=4,00 a 5,00 m (fornecimento e plantio)	UNID	5,00	R\$ 1.262,12	R\$ 6.310,60		R\$ 0,00	0,00	R\$ 6.310,60	0%
			Sub-total 12				R\$ 60.252,47		R\$ 0,00		R\$ 60.252,46	
13			EQUIPAMENTOS DE SAÚDE E GINÁSTICA									
13.1	CPU PRÓPRIA		Fornecimento e assentamento de mesa para jogos pré-moldada, incluindo carga, transporte e descarga	UNID	-	R\$ 1.101,55	R\$ 0,00		R\$ 0,00	0,00	R\$ 0,00	100%
13.2	CPU PRÓPRIA		Fornecimento e assentamento de barra paralela em eucalipto tratado (L=2,5, H= 1,30M)	UNID	-	R\$ 1.232,24	R\$ 0,00		R\$ 0,00	0,00	R\$ 0,00	100%
13.3	CPU PRÓPRIA		Fornecimento e assentamento de barra de apoio de 02 níveis em eucalipto tratado	UNID	-	R\$ 1.703,51	R\$ 0,00		R\$ 0,00	0,00	R\$ 0,00	100%
13.4	CPU PRÓPRIA		Fornecimento e assentamento de Simulador de Cavalo Simples	UNID	-	R\$ 2.786,87	R\$ 0,00		R\$ 0,00	0,00	R\$ 0,00	100%
13.5	CPU PRÓPRIA		Fornecimento e assentamento de Simulador de Equil Individual	UNID	-	R\$ 2.821,81	R\$ 0,00		R\$ 0,00	0,00	R\$ 0,00	100%
13.6	CPU PRÓPRIA		Fornecimento e assentamento de Remada Sentada	UNID	-	R\$ 2.727,51	R\$ 0,00		R\$ 0,00	0,00	R\$ 0,00	100%
13.7	CPU PRÓPRIA		Fornecimento e assentamento de Multexercitador 7x1	UNID	-	R\$ 7.213,70	R\$ 0,00		R\$ 0,00	0,00	R\$ 0,00	100%
			Sub-total 13				R\$ 0,00		R\$ 0,00		R\$ 0,00	
14			QUADRA POLIESPORTIVA									
14.1	9962	ORSE	LASTRO DE BRITA GRADUADA APLICADA E=10CM	M2	145,15	R\$ 30,74	R\$ 4.461,91		R\$ 0,00	145,15	R\$ 4.461,91	100%
14.2	97113	SINAPI	APLICAÇÃO DE LONA PLÁSTICA PARA EXECUÇÃO DE PAVIMENTOS DE CONCRETO. AF_11/2017	M2	145,15	R\$ 2,87	R\$ 416,58		R\$ 0,00	145,15	R\$ 416,58	100%
14.3	10012	ORSE	FORNECIMENTO E INSTALAÇÃO DE TELA AÇO SOLDADA NERVURADA CA-60, MALHA 15X15CM, FERRO 4.2MM, PAINEL 2X3M, (1.50KG/MP), MALHA POP-REFORÇADA GERDAU OU SIMILAR	M2	145,15	R\$ 35,48	R\$ 5.149,92		R\$ 0,00	145,15	R\$ 5.149,92	100%
14.4	10128	SINAPI	PISO EM CONCRETO 20 MPA PREPARO MECÂNICO, ESPESURA 7CM. AF_09/2020	M2	145,15	R\$ 84,23	R\$ 12.225,98		R\$ 0,00	145,15	R\$ 12.225,98	100%
14.5	10171	SINAPI	EXECUÇÃO DE JUNTAS DE CONTRAÇÃO PARA PAVIMENTOS DE CONCRETO. AF_11/2017	M2	145,15	R\$ 0,51	R\$ 74,03		R\$ 0,00	145,15	R\$ 74,02	100%



Evaldo Almeida Moraes
 Engenheiro Civil
 RNP 05141V303-3

Ivan Rodrigo Ferreira de Almeida
 Representante Legal
 Global Materiais, Serviço e Manutenção LTDA



PREFEITURA MUNICIPAL DE SANTALUZ
 Av. Getúlio Vargas - Centro Administrativo Cep: 48.880-000 - Santaluz-BA.
 Telefone: 75 3265-2843 www.santaluz.ba.gov.br



ITEM	ORGÃO	CÓDIGO	DESCRIÇÃO DOS SERVIÇOS	UND	CONTRATADO		MEDIÇÃO DE		ACUMULADO		BALDO	%
					QUANT.	P. UNIT. C/ BDI	P. TOTAL	QUANT.	PREÇO TOTAL	QUANT.		
14.6	97097	SINAPI	ACABAMENTO POLIDO PARA PISO DE CONCRETO ARMADO DE ALTA RESISTÊNCIA. AF_09/2017	M2	145,15	R\$ 42,10	R\$ 6.110,82	R\$ 145,15	R\$ 6.110,81	145,15	R\$ 6.110,81	100%
14.7	102364	SINAPI	ALAMBRADO PARA QUADRA POLIESPORTIVA. ESTRUTURADO POR TUBOS DE AÇO GALVANIZADO, (MONTANTES COM DIÂMETRO 2", TRAVESSAS E ESCORAS COM DIÂMETRO 1 1/2") COM TELA DE ARAME GALVANIZADO, FIO 10 BWG E MALHA QUADRADA 5X5CM (EXCETO MURETA). AF_03/2021	M2	195,60	R\$ 280,74	R\$ 54.912,74		R\$ 0,00	0,00	R\$ 0,00	0%
14.8	10069	ORSE	Traves oficial para futebol de salão 3x2m em aço galv.3", com requadro e redes de poliéster fio 4mm (conjunto p/futsal)	PAR	1,00	R\$ 6.466,86	R\$ 6.466,86		R\$ 0,00	0,00	R\$ 0,00	0%
14.9	2419	ORSE	Estrutura metálica fixa, p/ tabela em aço com arco e cesta p/ basquete, padrão oficial, em tubo galvanizado de 5" - instalada	PAR	1,00	R\$ 8.176,76	R\$ 8.176,76		R\$ 0,00	0,00	R\$ 0,00	0%
14.10	12808	ORSE	Refletor Slim LED 200W de potência, branco Frio, 6500k, Autovolt, marca G-light ou Simila	UND	12,00	R\$ 388,45	R\$ 4.661,40		R\$ 0,00	0,00	R\$ 4.661,40	0%
14.11	10794	ORSE	Poste circular de concreto 7/150 - fornecimento e assentamento	UND	-	R\$ 886,43	R\$ 0,00		R\$ 0,00	0,00	R\$ 0,00	0%
14.12	2758	ORSE	Tela de nylon, fio 30-36 (3,6mm), malha 10x10cm	M1	145,15	R\$ 12,48	R\$ 1.811,47		R\$ 0,00	0,00	R\$ 1.811,47	0%
14.13	5032	ORSE	Instalação de tela, exclusiva a tela	M1	145,15	R\$ 16,20	R\$ 2.351,43		R\$ 0,00	0,00	R\$ 2.351,43	0%
14.14	102491	SINAPI	PINTURA DE PISO COM TINTA ACRÍLICA, APLICAÇÃO MANUAL, 2 DEMÃOS, INCLUSO FUNDO PREPARADOR. AF_05/2021	M2	165,47	R\$ 21,45	R\$ 3.549,33		R\$ 0,00	0,00	R\$ 3.549,33	0%
14.15	102500	SINAPI	PINTURA DE DEMARCAÇÃO DE VAGA COM TINTA ACRÍLICA, E = 10 CM, APLICAÇÃO MANUAL. AF_05/2021	M	-	R\$ 4,82	R\$ 0,00		R\$ 0,00	0,00	R\$ 0,00	0%
						R\$ 110.369,24			R\$ 6.110,81		R\$ 28.439,22	
15				Sub-total 14								
ILUMINAÇÃO PÚBLICA												
15.1	9379	ORSE	HASTE COBREADA COPPERWELD PATRIMONIO D= 5/8" X 2,40M	UNID	36,00	R\$ 48,05	R\$ 1.729,80		R\$ 0,00	0,00	R\$ 1.729,80	0%
15.2	95748	SINAPI	ELETRODUTO DE AÇO GALVANIZADO, CLASSE SEMI PESADO, DN 40 MM (1 1/2), APARENTE, INSTALADO EM TETO - FORNECIMENTO E INSTALAÇÃO. AF_11/2016_P	M	-	R\$ 58,94	R\$ 0,00		R\$ 0,00	0,00	R\$ 0,00	0%
15.3	91833	SINAPI	ELETRODUTO FLEXÍVEL, COBRIGADO REFORÇADO, PVC, DN 20 MM (1/2"), PARA CIRCUITOS TERMINAIS, INSTALADO EM FORNO - FORNECIMENTO E INSTALAÇÃO.	M	200,00	R\$ 9,83	R\$ 1.966,00		R\$ 1.966,00	200,00	R\$ 1.966,00	100%
15.4	9006	ORSE	CABO DE COBRE ISOLADO HEPR (ALPE), RIGIDO, 16MM², 1KV/90°C	M	-	R\$ 27,75	R\$ 0,00		R\$ 0,00	0,00	R\$ 0,00	0%
15.5	9007	ORSE	CABO DE COBRE ISOLADO HEPR (ALPE), RIGIDO, 35MM², 1KV/90°C	M	-	R\$ 55,13	R\$ 0,00		R\$ 0,00	0,00	R\$ 0,00	0%
15.6	6386	ORSE	CAIXA DE PASSAGEM CPT-60	UNID	-	R\$ 339,06	R\$ 0,00		R\$ 0,00	0,00	R\$ 0,00	0%
15.7	101632	SINAPI	RELÉ FOTOELÉTRICO PARA COMANDO DE ILUMINAÇÃO EXTERNA 1000 W - FORNECIMENTO E INSTALAÇÃO. AF_08/2020	UNID	-	R\$ 65,86	R\$ 0,00		R\$ 0,00	0,00	R\$ 0,00	0%
15.8	473	ORSE	DISJUNTOR TERMOMAGNETICO MONOPOLAR 10 A, PADRÃO NEMA (AMERICANO - LINHA PRETA)	UNID	2,00	R\$ 26,33	R\$ 52,66		R\$ 0,00	0,00	R\$ 52,66	0%
15.9	11994	SINAPI	LUMINÁRIA EM LED PARA ILUMINAÇÃO PÚBLICA, 30W, BIVOLT, SELO A INMETRO CORPO EM ALUMÍNIO INJ.FP 0.97, PROT. DPS 10KV, IP66, IK09, TEMP. COR 5000K, IRC= OU 70%, V. UTIL. 50.000H, 120 LM/W GAR. 5 ANOS, MODELO G.216 G-LIGHT OU SIMILAR - REV 01	UNID	42,00	R\$ 705,73	R\$ 29.640,66		R\$ 36,00	R\$ 25.406,28	R\$ 4.234,38	86%
15.10	101539	SINAPI	ARMAÇÃO SECUNDÁRIA, COM 2 ESTRIBOS E 2 ISOLADORES - FORNECIMENTO E INSTALAÇÃO. AF_07/2020	UNID	-	R\$ 115,37	R\$ 0,00		R\$ 0,00	0,00	R\$ 0,00	0%
15.11	9200	ORSE	CAIXA PRÉ MOLDADA EM CONCRETO COM TAMPA PARA ATERRAMENTO 20X20X15 PADRÃO ENERGISA	UNID	-	R\$ 28,43	R\$ 0,00		R\$ 0,00	0,00	R\$ 0,00	0%
15.12	2892	ORSE	FORNECIMENTO ISOLADOR ROLDANA PORCELANA	UNID	-	R\$ 4,87	R\$ 0,00		R\$ 0,00	0,00	R\$ 0,00	0%
15.13	101811	ORSE	CAIXA DE MEDIÇÃO DIRETA ATÉ 200A CONFECCIONADA EM CHAPA GALVANIZADA E PINTADA ELETROSTÁTICAMENTE D=100X60X15 CM	UNID	1,00	R\$ 2.796,75	R\$ 2.796,75		R\$ 1,00	R\$ 2.796,75	R\$ 2.796,75	100%
15.14	101810	SINAPI	QUADRO DE DISTRIBUIÇÃO DE ENERGIA EM PVC, DE EMBUTIR, SEM BARRAMENTO, PARA 6 DISJUNTORES - FORNECIMENTO E INSTALAÇÃO. AF_10/2020	UNID	1,00	R\$ 85,13	R\$ 85,13		R\$ 1,00	R\$ 85,13	R\$ 85,13	100%
15.15	101810	COMPOSIÇÃO 970	POSTE DE EUCAUPTO TRATADO, (H=6M), DUAS PETALAS	UNID	14,00	R\$ 2.123,77	R\$ 29.732,78		R\$ 0,00	0,00	R\$ 29.732,78	0%
						R\$ 66.009,78			R\$ 30.254,16		R\$ 35.749,62	
15				Sub-total 15								



Evaldo Almeida Moraes
 Engenheiro Civil
 RNP 051417303-3

Ivan Rodrigo Ferreira de Almeida
 Representante Legal
 Gaboat Materiais, Serviço e Manutenção LTDA



PREFEITURA MUNICIPAL DE SANTALUZ
 Av. Getúlio Vargas - Centro Administrativo Cep: 48.880-000 - Santaluz-BA.
 Telefone: 75 3265-2843 www.santaluz.ba.gov.br



ITEM	ORGÃO	CÓDIGO	DESCRIÇÃO DOS SERVIÇOS	UND	CONTRATADO		MEDIÇÃO 02		ACUMULADO		BALDO	%
					QUANT.	P. UNIT. C/ BDI	P. TOTAL	QUANT.	PREÇO TOTAL	QUANT.		
16			LIMPEZA E EXPURGO									
16.1		COMPOSIÇÃO 17.0	LIMPEZA FINAL DA OBRA	M2		R\$ 4.76	R\$ 8.503,50		R\$ 0,00	0,00	R\$ 8.503,50	0%
16.2		COMPOSIÇÃO AUXILIAR 1.0	TRANSPORTE HORIZONTAL DE MATERIAIS DIVERSOS A 50 M	M3	75,90	R\$ 57,86	R\$ 4.391,75		R\$ 0,00	0,00	R\$ 4.391,75	0%
16.3		COMPOSIÇÃO 18.0	TRANSPORTE VERTICAL DE MATERIAIS DIVERSOS, MANUAL, H DE DESNIVEL DE 10 M	M3	-	R\$ 123,08	R\$ 0,00		R\$ 0,00	0,00	R\$ 0,00	
16.4		COMPOSIÇÃO AUXILIAR 2.0	CARGA MANUAL DE ENTULHO EM CAMINHÃO BASCULANTE	M3	75,90	R\$ 16,67	R\$ 1.265,30		R\$ 0,00	0,00	R\$ 1.265,30	0%
16.5		SINAPI	TRANSPORTE COM CAMINHÃO BASCULANTE DE 10 M3, EM VIA URBANA	M3xKM	1.910,90	R\$ 0,83	R\$ 1.586,04		R\$ 0,00	0,00	R\$ 1.586,04	0%
16.6		ORSE	DESCARTE DE RESÍDUOS LIMPO, TIPO: ENTULHO PURO (CINZA E VERMELHO_<0096_ RESTO DE OBRA) DA CONSTRUÇÃO CIVIL EM ÁREA LICENCIADA.	T	-	R\$ 24,27	R\$ 0,00		R\$ 0,00	0,00	R\$ 0,00	
			Sub-total 16				R\$ 15.746,60		R\$ 0,00		R\$ 15.746,59	
17			ADMINISTRAÇÃO DA OBRA									
17.1		SINAPI	ENGENHEIRO CIVIL DE OBRA JUNIOR, COM ENCARGOS COMPLEMENTARES	H	75,00	R\$ 120,65	R\$ 9.048,75	R\$ 25,00	R\$ 3.016,25	50,00	R\$ 6.032,50	67%
17.2		SINAPI	ENCARREGADO GERAL COM ENCARGOS COMPLEMENTARES	H	300,00	R\$ 40,53	R\$ 12.159,00	R\$ 100,00	R\$ 4.053,00	200,00	R\$ 8.106,00	67%
17.3		SINAPI	VIGIA NOTURNO COM ENCARGOS COMPLEMENTARES	H	225,00	R\$ 30,71	R\$ 6.909,75	R\$ 75,00	R\$ 2.303,25	150,00	R\$ 4.606,50	67%
			Sub-total 17				R\$ 28.117,50		R\$ 9.372,50		R\$ 18.745,00	
18			SERVIÇOS EXTRAS									
18.1		ORSE	Remoção de piso em Pedra Portuguesa	m²	335,83	R\$ 27,20	R\$ 9.136,17		R\$ 0,00	335,83	R\$ 9.136,16	100%
18.2		ORSE	Pavimentação ornamental com seixo rolado espalhado	m3	2,70	R\$ 961,48	R\$ 2.596,01		R\$ 0,00	0,00	R\$ 2.596,00	0%
18.3		CPU PRÓPRIA	FORNECIMENTO E PLANTIO DE VEGETAÇÃO ORNAMENTAL	UND	36,00	R\$ 69,40	R\$ 2.498,36		R\$ 0,00	0,00	R\$ 2.498,35	0%
18.4		ORSE	Mesa c/ tampo Ø=1,00m em concreto armado polido sobre tubo de concreto armado Ø=0,40m, e 4 bancos em concreto armado Ø=0,40m, com pintura acrílica cor cinza grafite da Coral ou similar.	UND	5,00	R\$ 789,85	R\$ 3.949,25		R\$ 0,00	0,00	R\$ 3.949,24	0%
18.5		ORSE	Remoção de poste de concreto armado seção circular ou duplo T - Rev. 01	und	-	R\$ 209,89	R\$ 0,00		R\$ 0,00	0,00	R\$ 0,00	
18.6		SINAPI	POSTE DE AÇO CONICO CONTÍNUO CURVO DUPLO, ENGASTADO, H=9M, INCLUSIVE LUMINÁRIAS, SEM LÂMPADAS - FORNECIMENTO E INSTALACAO. AF_11/2019	UM	17,00	R\$ 3.872,89	R\$ 65.839,16		R\$ 0,00	0,00	R\$ 65.839,16	0%
18.7		ORSE	Poste decorativo 2 pétalas, em aço galvanizado com difusor em vidro transparente temperado, com 3m/4m, inclusive lâmpada de led 50w	und	19,00	R\$ 3.252,72	R\$ 61.801,65	R\$ 19,00	R\$ 61.801,65	19,00	R\$ 61.801,65	100%
18.8		SINAPI	CABO DE COBRE FLEXÍVEL ISOLADO, 4 MM², ANTI-CHAMA 450/750 V, PARA CIRCUITOS TERMINAIS - FORNECIMENTO E INSTALAÇÃO. AF_12/2015	m	969,00	R\$ 8,43	R\$ 8.170,15		R\$ 0,00	0,00	R\$ 8.170,14	0%
18.9		SINAPI	LUMINÁRIA DE LED PARA ILUMINAÇÃO PÚBLICA, DE 138 W ATÉ 180 W - FORNECIMENTO E INSTALAÇÃO. AF_08/2020	und	-	R\$ 955,46	R\$ 0,00		R\$ 0,00	0,00	R\$ 0,00	
18.10		ORSE	Limpeza e desentrocamento químico/mecânico de concreto, c/ desincrostante Duratto ou similar- R1	m²	911,74	R\$ 9,77	R\$ 8.907,57		R\$ 0,00	0,00	R\$ 8.907,57	0%
18.11		ORSE	Aplicação de resina sobre revestimento de pedra piso ou parede	m²	911,74	R\$ 22,11	R\$ 20.155,74		R\$ 0,00	0,00	R\$ 20.155,73	0%
18.12		ORSE	Madeiramento em massaranduba/madeira de lei, peça serrada 7cm x 30 cm com abertura de encaixes	m	128,00	R\$ 177,35	R\$ 22.701,31		R\$ 0,00	0,00	R\$ 22.701,31	0%
18.13		ORSE	Revisão em cobertura com telha cerâmica tipo canal comum, Itaibaiana ou similar, com reposição de 10% do material	m²	62,76	R\$ 63,92	R\$ 4.011,86		R\$ 0,00	0,00	R\$ 4.011,86	0%
18.14		ORSE	TÓTEN DE INAUGURAÇÃO EM ALVENARIA COM REVESTIMENTO E PLACA INÓX	und	1,00	R\$ 3.485,86	R\$ 3.485,86		R\$ 0,00	0,00	R\$ 3.485,85	0%
			Sub-total 18				R\$ 213.253,08		R\$ 61.801,65		R\$ 142.315,21	
			TOTAL GERAL				R\$ 893.988,92		R\$ 249.744,65		R\$ 480.848,16	



Tecnoeng Engenharia & Arquitetura
 Ivan Rodrigo Ferreira de Almeida
 Representante Legal
 Global Materias. Servicos e
 Manutencao LTDA

Evaldo Almeida Moraes
 Engenheiro Civil
 RNP 05141Y303-3



PREFEITURA MUNICIPAL DE LAURO DE FREITAS

Secretaria da Fazenda
Coordenação Tributária

CERTIDÃO CONJUNTA NEGATIVA DE DÉBITOS MUNICIPAIS E DA DÍVIDA ATIVA DO MUNICÍPIO CADASTRO MOBILIÁRIO

Certidão passada em cumprimento ao despacho do (a) Sr (ª) Diretor (a) do Departamento de Receita e Arrecadação, datada em 15/02/2024, sob processo de nº .

Certificamos para os devidos fins de direito, que até a presente data a Pessoa Física / Jurídica GLOBAL CONSTRUÇÕES SERVIÇOS E MANUTENÇÕES LTDA, inscrita no CPF/MF ou CNPJ/MF sob o nº. 23694541000162, encontra-se quite com os tributos municipais referentes à inscrição municipal nº. 10045273.

Fica ressalvado o direito de a Fazenda Municipal cobrar e inscrever em Dívida Ativa, quaisquer débitos que venham a ser apurados posteriormente, conforme estabelece o art. 301, §1º, da Lei nº. 1.572/2015 do Código Tributário e de Rendas do Município de Lauro de Freitas.

Certidão Emitida via WEB

Nada mais para constar, em firmeza de que eu, , lavrei a presente em 15/02/2024 08:45:05, a qual vai assinada e conferida por mim, encerrada e subscrita pelo Diretor do Departamento de Receita e Arrecadação.

Código de Controle: 616571000060073220240215

Emitida via Internet, às 08:45:05 hs, do dia 15/02/2024

Validade: 90 dias.

OBSERVAÇÃO:

- A aceitação desta certidão está condicionada à verificação de sua autenticidade na internet, no endereço: <http://sefaz.laurodefreitas.ba.gov.br>;
- Qualquer rasura ou emenda invalidará este documento.





Certidão Negativa de Débitos Tributários

(Emitida para os efeitos dos arts. 113 e 114 da Lei 3.956 de 11 de dezembro de 1981 - Código Tributário do Estado da Bahia)

Certidão Nº: 20241302209

RAZÃO SOCIAL	
GLOBAL CONSTRUÇÕES SERVIÇOS E MANUTENÇÕES LT	
INSCRIÇÃO ESTADUAL	CNPJ
128.887.871 - BAIXADO	23.694.541/0001-62

Fica certificado que não constam, até a presente data, pendências de responsabilidade da pessoa física ou jurídica acima identificada, relativas aos tributos administrados por esta Secretaria.

Esta certidão engloba todos os seus estabelecimentos quanto à inexistência de débitos, inclusive os inscritos na Dívida Ativa, de competência da Procuradoria Geral do Estado, ressalvado o direito da Fazenda Pública do Estado da Bahia cobrar quaisquer débitos que vierem a ser apurados posteriormente.

Emitida em 22/03/2024, conforme Portaria nº 918/99, sendo válida por 60 dias, contados a partir da data de sua emissão.

**AUTENTICIDADE DESTE DOCUMENTO PODE SER COMPROVADA NAS INSPETORIAS FAZENDÁRIA
OU VIA INTERNET, NO ENDEREÇO <http://www.sefaz.ba.gov.br>**

Válida com a apresentação conjunta do cartão original de inscrição no CPF ou no CNPJ da
Secretaria da Receita Federal do Ministério da Fazenda.





Certidão Negativa de Débitos Tributários

(Emitida para os efeitos dos arts. 113 e 114 da Lei 3.956 de 11 de dezembro de 1981 - Código Tributário do Estado da Bahia)

Certidão Nº: 20241960506

RAZÃO SOCIAL	
GLOBAL CONSTRUÇÕES SERVIÇOS E MANUTENÇÕES L	
INSCRIÇÃO ESTADUAL	CNPJ
128.887.871 - BAIXADO	23.694.541/0001-62

Fica certificado que não constam, até a presente data, pendências de responsabilidade da pessoa física ou jurídica acima identificada, relativas aos tributos administrados por esta Secretaria.

Esta certidão engloba todos os seus estabelecimentos quanto à inexistência de débitos, inclusive os inscritos na Dívida Ativa, de competência da Procuradoria Geral do Estado, ressalvado o direito da Fazenda Pública do Estado da Bahia cobrar quaisquer débitos que vierem a ser apurados posteriormente.

Emitida em 06/05/2024, conforme Portaria nº 918/99, sendo válida por 60 dias, contados a partir da data de sua emissão.

AUTENTICIDADE DESTE DOCUMENTO PODE SER COMPROVADA NAS INSPETORIAS FAZENDÁRIA OU VIA INTERNET, NO ENDEREÇO <http://www.sefaz.ba.gov.br>

Válida com a apresentação conjunta do cartão original de inscrição no CPF ou no CNPJ da Secretaria da Receita Federal do Ministério da Fazenda.





MINISTÉRIO DA FAZENDA
Secretaria da Receita Federal do Brasil
Procuradoria-Geral da Fazenda Nacional

**CERTIDÃO POSITIVA COM EFEITOS DE NEGATIVA DE DÉBITOS RELATIVOS AOS TRIBUTOS
FEDERAIS E À DÍVIDA ATIVA DA UNIÃO**

Nome: GLOBAL CONSTRUCOES SERVICOS E MANUTENCOES LTDA
CNPJ: 23.694.541/0001-62

Ressalvado o direito de a Fazenda Nacional cobrar e inscrever quaisquer dívidas de responsabilidade do sujeito passivo acima identificado que vierem a ser apuradas, é certificado que:

1. constam débitos administrados pela Secretaria da Receita Federal do Brasil (RFB) com exigibilidade suspensa nos termos do art. 151 da Lei nº 5.172, de 25 de outubro de 1966 - Código Tributário Nacional (CTN), ou objeto de decisão judicial que determina sua desconsideração para fins de certificação da regularidade fiscal, ou ainda não vencidos; e
2. não constam inscrições em Dívida Ativa da União (DAU) na Procuradoria-Geral da Fazenda Nacional (PGFN).

Conforme disposto nos arts. 205 e 206 do CTN, este documento tem os mesmos efeitos da certidão negativa.

Esta certidão é válida para o estabelecimento matriz e suas filiais e, no caso de ente federativo, para todos os órgãos e fundos públicos da administração direta a ele vinculados. Refere-se à situação do sujeito passivo no âmbito da RFB e da PGFN e abrange inclusive as contribuições sociais previstas nas alíneas 'a' a 'd' do parágrafo único do art. 11 da Lei nº 8.212, de 24 de julho de 1991.

A aceitação desta certidão está condicionada à verificação de sua autenticidade na Internet, nos endereços <<http://rfb.gov.br>> ou <<http://www.pgfn.gov.br>>.

Certidão emitida gratuitamente com base na Portaria Conjunta RFB/PGFN nº 1.751, de 2/10/2014.

Emitida às 11:05:02 do dia 02/02/2024 <hora e data de Brasília>.

Válida até 31/07/2024.

Código de controle da certidão: **8BA5.4C09.0A28.FC15**

Qualquer rasura ou emenda invalidará este documento.





FODER JUDICIÁRIO
JUSTIÇA DO TRABALHO

CERTIDÃO NEGATIVA DE DÉBITOS TRABALHISTAS

Nome: GLOBAL CONSTRUCOES SERVICOS E MANUTENCOES LTDA (MATRIZ E FILIAIS)
CNPJ: 23.694.541/0001-62
Certidão n°: 63610320/2023
Expedição: 13/11/2023, às 16:01:31
Validade: 11/05/2024 - 180 (cento e oitenta) dias, contados da data de sua expedição.

Certifica-se que **GLOBAL CONSTRUCOES SERVICOS E MANUTENCOES LTDA (MATRIZ E FILIAIS)**, inscrito(a) no CNPJ sob o n° **23.694.541/0001-62**, **NÃO CONSTA** como inadimplente no Banco Nacional de Devedores Trabalhistas.

Certidão emitida com base nos arts. 642-A e 883-A da Consolidação das Leis do Trabalho, acrescentados pelas Leis ns.º 12.440/2011 e 13.467/2017, e no Ato 01/2022 da CGJT, de 21 de janeiro de 2022. Os dados constantes desta Certidão são de responsabilidade dos Tribunais do Trabalho.

No caso de pessoa jurídica, a Certidão atesta a empresa em relação a todos os seus estabelecimentos, agências ou filiais.

A aceitação desta certidão condiciona-se à verificação de sua autenticidade no portal do Tribunal Superior do Trabalho na Internet (<http://www.tst.jus.br>).

Certidão emitida gratuitamente.

INFORMAÇÃO IMPORTANTE

Do Banco Nacional de Devedores Trabalhistas constam os dados necessários à identificação das pessoas naturais e jurídicas inadimplentes perante a Justiça do Trabalho quanto às obrigações estabelecidas em sentença condenatória transitada em julgado ou em acordos judiciais trabalhistas, inclusive no concernente aos recolhimentos previdenciários, a honorários, a custas, a emolumentos ou a recolhimentos determinados em lei; ou decorrentes de execução de acordos firmados perante o Ministério Público do Trabalho, Comissão de Conciliação Prévia ou demais títulos que, por disposição legal, contiver força executiva.





PODER JUDICIÁRIO
JUSTIÇA DO TRABALHO

CERTIDÃO NEGATIVA DE DÉBITOS TRABALHISTAS

Nome: GLOBAL CONSTRUCOES SERVICOS E MANUTENCOES LTDA (MATRIZ E FILIAIS)
CNPJ: 23.694.541/0001-62
Certidão nº: 31384337/2024
Expedição: 06/05/2024, às 12:18:20
Validade: 02/11/2024 - 180 (cento e oitenta) dias, contados da data de sua expedição.

Certifica-se que **GLOBAL CONSTRUCOES SERVICOS E MANUTENCOES LTDA (MATRIZ E FILIAIS)**, inscrito(a) no CNPJ sob o nº **23.694.541/0001-62**, **NÃO CONSTA** como inadimplente no Banco Nacional de Devedores Trabalhistas.

Certidão emitida com base nos arts. 642-A e 883-A da Consolidação das Leis do Trabalho, acrescentados pelas Leis ns.º 12.440/2011 e 13.467/2017, e no Ato 01/2022 da CGJT, de 21 de janeiro de 2022. Os dados constantes desta Certidão são de responsabilidade dos Tribunais do Trabalho.

No caso de pessoa jurídica, a Certidão atesta a empresa em relação a todos os seus estabelecimentos, agências ou filiais.

A aceitação desta certidão condiciona-se à verificação de sua autenticidade no portal do Tribunal Superior do Trabalho na Internet (<http://www.tst.jus.br>).

Certidão emitida gratuitamente.

INFORMAÇÃO IMPORTANTE

Do Banco Nacional de Devedores Trabalhistas constam os dados necessários à identificação das pessoas naturais e jurídicas inadimplentes perante a Justiça do Trabalho quanto às obrigações estabelecidas em sentença condenatória transitada em julgado ou em acordos judiciais trabalhistas, inclusive no concernente aos recolhimentos previdenciários, a honorários, a custas, a emolumentos ou a recolhimentos determinados em lei; ou decorrentes de execução de acordos firmados perante o Ministério Público do Trabalho, Comissão de Conciliação Prévia ou demais títulos que, por disposição legal, contiver força executiva.



[Voltar](#)[Imprimir](#)

Certificado de Regularidade do FGTS - CRF

Inscrição: 23.694.541/0001-62
Razão Social: GLOBAL CONSTRUCOES SERVICOS E MANUTENCOE
Endereço: - AV SANTOS DUMONT - / CENTRO / LAURO DE FREITAS / BA / 42702-400

A Caixa Econômica Federal, no uso da atribuição que lhe confere o Art. 7, da Lei 8.036, de 11 de maio de 1990, certifica que, nesta data, a empresa acima identificada encontra-se em situação regular perante o Fundo de Garantia do Tempo de Serviço - FGTS.

O presente Certificado não servirá de prova contra cobrança de quaisquer débitos referentes a contribuições e/ou encargos devidos, decorrentes das obrigações com o FGTS.

Validade: 13/04/2024 a 12/05/2024

Certificação Número: 2024041301185581116162

Informação obtida em 17/04/2024 13:18:48

A utilização deste Certificado para os fins previstos em Lei esta condicionada a verificação de autenticidade no site da Caixa:
www.caixa.gov.br



[Voltar](#)[Imprimir](#)

Certificado de Regularidade do FGTS - CRF

Inscrição: 23.694.541/0001-62
Razão Social: GLOBAL CONSTRUÇOES SERVICOS E MANUTENCOE
Endereço: - AV SANTOS DUMONT - / CENTRO / LAURO DE FREITAS / BA / 42702-400

A Caixa Econômica Federal, no uso da atribuição que lhe confere o Art. 7, da Lei 8.036, de 11 de maio de 1990, certifica que, nesta data, a empresa acima identificada encontra-se em situação regular perante o Fundo de Garantia do Tempo de Serviço - FGTS.

O presente Certificado não servirá de prova contra cobrança de quaisquer débitos referentes a contribuições e/ou encargos devidos, decorrentes das obrigações com o FGTS.

Validade: 02/05/2024 a 31/05/2024

Certificação Número: 2024050218362898144110

Informação obtida em 06/05/2024 12:17:03

A utilização deste Certificado para os fins previstos em Lei esta condicionada a verificação de autenticidade no site da Caixa:
www.caixa.gov.br





PODER JUDICIÁRIO
Tribunal de Justiça do Estado da Bahia



CERTIDÃO ESTADUAL
CONCORDATA, FALÊNCIA, RECUPERAÇÃO JUDICIAL E EXTRAJUDICIAL - 1º GRAU

CERTIDÃO Nº: 00436354E

A autenticidade desta certidão poderá ser confirmada pela internet no site do Tribunal de Justiça (<https://portalcertidoes.tjba.jus.br/#/primeirograu>).

CERTIFICO que, pesquisando os registros de distribuição de feitos cíveis do Estado da Bahia, anteriores à data de 18/04/2024, verifiquei **NADA CONSTAR** em nome da parte abaixo indicada:

Razão Social: GLOBAL CONSTRUÇÕES SERVIÇOS E MANUTENÇÕES LTDA
CNPJ: 23.694.541/0001-62
Endereço: AVENIDA SANTOS DUMONT, 1883, ANDAR 3 SALA 305, CENTRO, LAURO DE FREITAS, BA, CEP 42.702-400

Esta certidão abrange as ações das Varas de Família, incluindo as que versam sobre Tutela e Curatela, Varas de Registro Público, Varas de Acidentes de Trabalho, Varas da Fazenda Pública Municipal e Estadual.

Em caso de inconformidade entrar com contato com o SEDEC através do e-mail sedec@tjba.jus.br.

Não existe conexão com qualquer outra base de dados de instituição pública ou com a Receita Federal que verifique a identidade da RAZÃO SOCIAL com o CNPJ. Os dados informados são de responsabilidade do solicitante, devendo a titularidade ser conferida pelo interessado e/ou destinatário.

Certidão emitida de acordo com a lei nº 11.971, de 06/07/2009 e com o §1º do art. 8º da resolução 121/2010 do CNJ, que impede emissão de certidão positiva quando constar a distribuição de termo circunstanciado, inquérito ou processo em tramitação sem sentença condenatória transitada em julgado. A pessoa prejudicada pela disponibilização de informação na rede mundial de computadores poderá solicitar a retificação ao órgão jurisdicional responsável.

Certifico, finalmente, que esta certidão é sem custas.

Esta certidão tem validade de 30 dias a partir da data de sua emissão. Após esta data será necessário a emissão de uma nova certidão.





PODER JUDICIÁRIO
Tribunal de Justiça do Estado da Bahia



Salvador, quinta-feira, 18 de abril de 2024





COMPROVANTE DE PAGAMENTO DE DARF

Agente arrecadador: **077 - Banco Inter S/A**

Código de barras: **85860000039443203852418100716241060262
290422720**

Data do pagamento: **19/04/2024**

Número do documento: **07162410626229042**

Valor Total: **R\$ 344,32**

Autenticação: **21650909969196919691000003443230**

Pagamento efetuado via Internet Banking do Inter em 19/04/2024 às 13:51.



Nossos números

Capitais e regiões metropolitanas: **3003 4070**

Demais localidades: **0800 940 7772**

Deficiente de fala e audição: **0800.979.7099**

Ouvidoria: **0800 940 7772**

MINISTÉRIO DA ECONOMIA
SECRETARIA ESPECIAL DA RECEITA FEDERAL DO BRASIL
Recibo de Entrega da Declaração de Débitos e Créditos Tributários Federais Previdenciários - DCTFWeb

CNPJ/CPF	23.694.541/0001-62
Nome	GLOBAL CONSTRUCOES SERVICOS E MANUTENCOES LTDA
Período de apuração	03/2024
Declaração Retificadora	Sim
Identificação da apuração de débitos	25178658043 / eSocial 71837505 / Reinf CP

Totalização dos tributos apurados no período

Tributos	Débitos Apurados	Saldo a Pagar
Contribuição Previdenciária Segurados	R\$ 3.065,72	R\$ 0,00
Contribuição Previdenciária Patronal	R\$ 7.815,20	R\$ 0,00
Contribuição para Outras Entidades e Fundos	R\$ 1.838,47	R\$ 0,00
IRRF	R\$ 344,32	R\$ 344,32
COFINS	R\$ 0,00	R\$ 0,00
PIS	R\$ 0,00	R\$ 0,00
CSRF	R\$ 0,00	R\$ 0,00
COSIRF	R\$ 0,00	R\$ 0,00
TOTAL	R\$ 13.063,71	R\$ 344,32

O presente Recibo de Entrega da DCTFWeb contém a transcrição da Ficha Resumo da referida declaração, que constitui confissão de dívida, de forma irrevogável, dos tributos declarados. Fica o declarante ciente de que os tributos declarados na DCTFWeb e não pagos serão enviados para inscrição em Dívida Ativa da União, conforme o disposto no parágrafo 2º do artigo 5º do Decreto-Lei nº 2.124, de 13 de junho de 1984, combinado com a Portaria MF nº 118, de 28 de junho de 1984, estando o declarante sujeito ainda a:

- 1) Sobre os tributos não pagos ou não recolhidos nos prazos legais incidirão multa e juros de mora, nos termos do art. 61 da Lei nº 9.430, de 27 de dezembro de 1996, combinado com o art. 35 da Lei nº 8.212, de 24 de julho de 1991;
- 2) inclusão no Cadastro Informativo de Créditos não Quitados do Setor Público Federal (CADIN), impedindo operações de crédito com recursos públicos, a concessão de incentivos fiscais e financeiros e a celebração de convênios e similares que envolvam desembolso de recursos públicos e respectivos aditamentos (Lei nº 10.522, de 19 de julho de 2002);
- 3) encaminhamento ao Ministério Público Federal de Representação Fiscal para Fins Penais nos casos que, em tese, tenham ocorrido crime contra a ordem tributária ou contra a previdência social, por deixar de recolher, no prazo legal, valor de tributo ou de contribuição social, descontado ou cobrado, na qualidade de sujeito passivo de obrigação e que deveria recolher aos cofres públicos (Lei nº 8.137, de 27 de dezembro de 1990 e Código Penal).

No caso de falta de apresentação ou de apresentação de declaração com incorreções ou omissões, o contribuinte ficará sujeito a multas previstas no artigo 32-A da Lei nº 8.212, de 1991, e no art. 7º da Lei nº 10.426, de 24 de abril de 2002.

Não surtirão efeitos as retificações de informações prestadas na DCTFWeb que pretendam excluir ou reduzir débitos:

- enviados para inscrição em Dívida Ativa da União, sejam eles saldos a pagar ou valores apurados em procedimento de auditoria interna;
- incluídos em parcelamento deferido;
- que tenham sido objeto de declaração de compensação não passível de retificação ou cancelamento.

Também não surtirão efeitos as retificações de débitos de tributos em relação aos quais o sujeito passivo tenha sido objeto de procedimento fiscal e/ou nos casos em que a apresentação da declaração ocorra após o prazo decadencial.

Dados do Representante da Pessoa Jurídica

Nome	IVAN RODRIGO FERREIRA DE ALMEIDA
CPF	039.200.175-60
Telefone	-

Recibo de Entrega da DCTFWeb

DCTFWeb recebida via Internet pelo Agente Receptor SERPRO em	15/04/2024 20:21:49
Nº do recibo de entrega	0000050000223962906
DCTFWeb transmitida com assinatura de certificado digital por	23.694.541/0001-62



Débito Apurado e Crédito Vinculado

Código da Receita	1138-01	Descrição	CP PATRONAL - EMPREGADOS/AVULSOS
CNO	90.017.87716/72	CNPJ Prestador Serviço	-
Período Apuração Débito	03/2024		
Débito Apurado	1.293,11		
Deduções	Retenção Lei 9711/98: 1.293,11		
Saldo a Pagar	0,00		

Débito Apurado e Crédito Vinculado

Código da Receita	1138-04	Descrição	CP PATRONAL - CONTRIBUINTES INDIVIDUAIS
Período Apuração Débito	03/2024		
Débito Apurado	1.000,00		
Deduções	Retenção Lei 9711/98: 1.000,00		
Saldo a Pagar	0,00		

Débito Apurado e Crédito Vinculado

Código da Receita	1646-01	Descrição	CP PATRONAL - GILRAT AJUSTADO
Período Apuração Débito	03/2024		
Débito Apurado	378,49		
Deduções	Retenção Lei 9711/98: 378,49		
Saldo a Pagar	0,00		

Débito Apurado e Crédito Vinculado

Código da Receita	1646-01	Descrição	CP PATRONAL - GILRAT AJUSTADO
CNO	90.017.87716/72	CNPJ Prestador Serviço	-
Período Apuração Débito	03/2024		
Débito Apurado	96,98		
Deduções	Retenção Lei 9711/98: 96,98		
Saldo a Pagar	0,00		

Débito Apurado e Crédito Vinculado

Código da Receita	1170-01	Descrição	CP TERCEIROS - SALÁRIO EDUCAÇÃO
Período Apuração Débito	03/2024		
Débito Apurado	630,82		
Deduções	Retenção Lei 9711/98: 630,82		
Saldo a Pagar	0,00		

Débito Apurado e Crédito Vinculado

Código da Receita	1170-01	Descrição	CP TERCEIROS - SALÁRIO EDUCAÇÃO
CNO	90.017.87716/72	CNPJ Prestador Serviço	-
Período Apuração Débito	03/2024		
Débito Apurado	161,63		
Deduções	Retenção Lei 9711/98: 161,63		
Saldo a Pagar	0,00		

Débito Apurado e Crédito Vinculado

Código da Receita	1176-01	Descrição	CP TERCEIROS - INCRA
Período Apuração Débito	03/2024		
Débito Apurado	50,46		
Deduções	Retenção Lei 9711/98: 50,46		
Saldo a Pagar	0,00		



Débito Apurado e Crédito Vinculado

Código da Receita	1176-01	Descrição	CP TERCEIROS - INCRA
CNO	90.017.87716/72	CNPJ Prestador Serviço	-
Período Apuração Débito	03/2024		
Débito Apurado	12,93		
Deduções	Retenção Lei 9711/98: 12,93		
Saldo a Pagar	0,00		

Débito Apurado e Crédito Vinculado

Código da Receita	1181-01	Descrição	CP TERCEIROS - SENAI
Período Apuração Débito	03/2024		
Débito Apurado	252,33		
Deduções	Retenção Lei 9711/98: 252,33		
Saldo a Pagar	0,00		

Débito Apurado e Crédito Vinculado

Código da Receita	1181-01	Descrição	CP TERCEIROS - SENAI
CNO	90.017.87716/72	CNPJ Prestador Serviço	-
Período Apuração Débito	03/2024		
Débito Apurado	64,65		
Deduções	Retenção Lei 9711/98: 64,65		
Saldo a Pagar	0,00		

Débito Apurado e Crédito Vinculado

Código da Receita	1184-01	Descrição	CP TERCEIROS - SESI
Período Apuração Débito	03/2024		
Débito Apurado	378,49		
Deduções	Retenção Lei 9711/98: 378,49		
Saldo a Pagar	0,00		

Débito Apurado e Crédito Vinculado

Código da Receita	1184-01	Descrição	CP TERCEIROS - SESI
CNO	90.017.87716/72	CNPJ Prestador Serviço	-
Período Apuração Débito	03/2024		
Débito Apurado	96,98		
Deduções	Retenção Lei 9711/98: 96,98		
Saldo a Pagar	0,00		

Débito Apurado e Crédito Vinculado

Código da Receita	1200-01	Descrição	CP TERCEIROS - SEBRAE
Período Apuração Débito	03/2024		
Débito Apurado	151,39		
Deduções	Retenção Lei 9711/98: 151,39		
Saldo a Pagar	0,00		



Débito Apurado e Crédito Vinculado

Código da Receita	1200-01	Descrição	CP TERCEIROS - SEBRAE
CNO	90.017.87716/72	CNPJ Prestador Serviço	-
Período Apuração Débito	03/2024		
Débito Apurado	38,79		
Deduções	Retenção Lei 9711/98: 38,79		
Saldo a Pagar	0,00		

Débito Apurado e Crédito Vinculado

Código da Receita	0561-07	Descrição	IRRF - RD TRB ASSAL PAÍS/AUS NO EXT A SERV PAÍS
Período Apuração Débito	03/2024		
Débito Apurado	344,32		
Saldo a Pagar	344,32		



MINISTÉRIO DA ECONOMIA
SECRETARIA ESPECIAL DA RECEITA FEDERAL DO BRASIL
RELATÓRIO DA DECLARAÇÃO COMPLETA - DCTFWeb

Nome do Contribuinte	GLOBAL CONSTRUCOES SERVICOS E MANUTENCOES LTDA	CNPJ	23.694.541/0001-62
Período apuração	03/2024	Número do Recibo	50000223962906
Data/Hora da Transmissão	15/04/2024 20:21:49	Identificação da Apuração de Débitos	25178658043 / eSocial 71837505 / Reinf CP

Dados Iniciais

Classificação Tributária	99-Pessoas Jurídicas em Geral
Número do Recibo da Declaração Retificada	50000219880223
Missão Diplomática ou Repartição Consular	0 - Sem acordo
Ausência de Fatos Geradores	Não

Endereço

Logradouro	SANTOS DUMONT	Número	1883
Complemento	ANDAR 3 SALA 305	Bairro/Distrito	CENTRO
Município	LAURO DE FREITAS	UF	BA
CEP	42702400	Telefone	7197002129
Correio Eletrônico	RODRIGO_DDD91@HOTMAIL.COM		

Dados do Representante do Contribuinte e do Responsável pelo Preenchimento

Representante	IVAN RODRIGO FERREIRA DE ALMEIDA	CPF	03920017560
Telefone	00000000		
Correio Eletrônico	-		
Responsável pelo Preenchimento	-		
CPF	-	CRC	-
UF	-	Telefone	-
Correio Eletrônico	-		

Débito Apurado e Crédito Vinculado

Código da Receita	1082-01	Descrição	CP SEGURADOS - EMPREGADOS/AVULSO
Período Apuração Débito	03/2024		
Débito Apurado	2.515,72		
Deduções	Salário Família: 124,08 Retenção Lei 9711/98: 2.391,64		
Saldo a Pagar	0,00		

Débito Apurado e Crédito Vinculado

Código da Receita	1099-01	Descrição	CP SEGURADOS - CONTRIBUINTES INDIVIDUAIS - 11%
Período Apuração Débito	03/2024		
Débito Apurado	550,00		
Deduções	Retenção Lei 9711/98: 550,00		
Saldo a Pagar	0,00		

Débito Apurado e Crédito Vinculado

Código da Receita	1138-01	Descrição	CP PATRONAL - EMPREGADOS/AVULSOS
Período Apuração Débito	03/2024		
Débito Apurado	5.046,62		
Deduções	Retenção Lei 9711/98: 5.046,62		
Saldo a Pagar	0,00		



MINISTÉRIO DA ECONOMIA
SECRETARIA ESPECIAL DA RECEITA FEDERAL DO BRASIL
Recibo de Entrega da Declaração de Débitos e Créditos Tributários Federais Previdenciários - DCTFWeb

CNPJ/CPF	23.694.541/0001-62
Nome	GLOBAL CONSTRUCOES SERVICOS E MANUTENCOES LTDA
Período de apuração	03/2024
Declaração Retificadora	Sim
Identificação da apuração de débitos	25178658043 / eSocial 71837505 / Reinf CP

Totalização dos tributos apurados no período

Tributos	Débitos Apurados	Saldo a Pagar
Contribuição Previdenciária Segurados	R\$ 3.065,72	R\$ 0,00
Contribuição Previdenciária Patronal	R\$ 7.815,20	R\$ 0,00
Contribuição para Outras Entidades e Fundos	R\$ 1.838,47	R\$ 0,00
IRRF	R\$ 344,32	R\$ 344,32
COFINS	R\$ 0,00	R\$ 0,00
PIS	R\$ 0,00	R\$ 0,00
CSRF	R\$ 0,00	R\$ 0,00
COSIRF	R\$ 0,00	R\$ 0,00
TOTAL	R\$ 13.063,71	R\$ 344,32

O presente Recibo de Entrega da DCTFWeb contém a transcrição da Ficha Resumo da referida declaração, que constitui confissão de dívida, de forma irretroatável, dos tributos declarados. Fica o declarante ciente de que os tributos declarados na DCTFWeb e não pagos serão enviados para inscrição em Dívida Ativa da União, conforme o disposto no parágrafo 2º do artigo 5º do Decreto-Lei nº 2.124, de 13 de junho de 1984, combinado com a Portaria MF nº 118, de 28 de junho de 1984, estando o declarante sujeito ainda a:

- 1) Sobre os tributos não pagos ou não recolhidos nos prazos legais incidirão multa e juros de mora, nos termos do art. 61 da Lei nº 9.430, de 27 de dezembro de 1996, combinado com o art. 35 da Lei nº 8.212, de 24 de julho de 1991;
- 2) inclusão no Cadastro Informativo de Créditos não Quitados do Setor Público Federal (CADIN), impedindo operações de crédito com recursos públicos, a concessão de incentivos fiscais e financeiros e a celebração de convênios e similares que envolvam desembolso de recursos públicos e respectivos aditamentos (Lei nº 10.522, de 19 de julho de 2002);
- 3) encaminhamento ao Ministério Público Federal de Representação Fiscal para Fins Penais nos casos que, em tese, tenham ocorrido crime contra a ordem tributária ou contra a previdência social, por deixar de recolher, no prazo legal, valor de tributo ou de contribuição social, descontado ou cobrado, na qualidade de sujeito passivo de obrigação e que deveria recolher aos cofres públicos (Lei nº 8.137, de 27 de dezembro de 1990 e Código Penal).

No caso de falta de apresentação ou de apresentação de declaração com incorreções ou omissões, o contribuinte ficará sujeito às multas previstas no artigo 32-A da Lei nº 8.212, de 1991, e no art. 7º da Lei nº 10.426, de 24 de abril de 2002.

Não surtirão efeitos as retificações de informações prestadas na DCTFWeb que pretendam excluir ou reduzir débitos:

- enviados para inscrição em Dívida Ativa da União, sejam eles saldos a pagar ou valores apurados em procedimento de auditoria interna;
- incluídos em parcelamento deferido;
- que tenham sido objeto de declaração de compensação não passível de retificação ou cancelamento.

Também não surtirão efeitos as retificações de débitos de tributos em relação aos quais o sujeito passivo tenha sido objeto de procedimento fiscal e/ou nos casos em que a apresentação da declaração ocorra após o prazo decadencial.

Dados do Representante da Pessoa Jurídica

Nome	IVAN RODRIGO FERREIRA DE ALMEIDA
CPF	039.200.175-60
Telefone	-

Recibo de Entrega da DCTFWeb

DCTFWeb recebida via Internet pelo Agente Receptor SERPRO em	15/04/2024 20:21:49
Nº do recibo de entrega	0000050000223962906
DCTFWeb transmitida com assinatura de certificado digital por	23.694.541/0001-62



Relatório de Lançamento de Rubricas

Estabelecimento: GLOBAL CONSTRUÇÕES SERVIÇOS E MANUTENÇÕES LTDA - Matriz		Tomador: GLOBAL MATERIAIS, SERVICOS E MANUTENCAO LTDA				
Evento: IRRF		Período: março/2024 à março/2024				
Departamento	Colaborador	Exercício	Base	Referência	Provento	Desconto
GERAL.	IVAN RODRIGO FERREIRA DE ALMEIDA	03/2024	4.260,41	22,50		295,82
GERAL.	OSVALDO BORGES TELES FILHO	03/2024	2.866,26	15,00		48,50
Sub total:					0,00	344,32
Total Geral:					0,00	344,32



Detalhe da Guia Emitida

Empregador: 23.694.541 **Nome Empregador:** GLOBAL CONSTRUCOES SERVICOS E MANUTENCOES LTDA **Qtd. Trabalhadores:** 17 **Origem:** Gestão de Guias
Vencimento da Guia: 19/04/2024 **Número da Guia:** 0124040302788083-2 **Emitida por:** 23.694.541/0001-62 - GLOBAL CONSTRUCOES **Data Emissão:** 03/04/2024 20:28:19 (Brasília)

Relação de Trabalhadores

Estabelecimento:		Tomador:											
23.694.541/0001-62		Sem Tomador											
Comp. Apuração	Comp. Referência	Nome Trabalhador	Matrícula	CPF	Categoria	Vencimento	Tipo Depósito	Base Remuneração Total	Valor FGTS na Guia	Juros	Atualiz. Monetária	Multa	Total
03/2024		ANTONIO ALVES DA SILVA	26	880.125.575-68	101	19/04/2024	Mensal	1.412,00	112,96	0,00	0,00	0,00	112,96
03/2024		ANTONIO CARLOS RIBEIRO DOS SANTOS	20	025.254.805-11	101	19/04/2024	Mensal	2.229,58	178,36	0,00	0,00	0,00	178,36
03/2024		BRUNO SANTOS DA PAIXÃO	9	089.639.685-10	101	19/04/2024	Mensal	1.412,00	112,96	0,00	0,00	0,00	112,96
03/2024		CARLOS ALEXANDRE DOS SANTOS	13	121.663.035-60	101	19/04/2024	Mensal	1.412,00	112,96	0,00	0,00	0,00	112,96
03/2024		EUDES VASCONCELOS SILVA MORGADO	19	028.587.845-07	101	19/04/2024	Mensal	1.797,07	143,76	0,00	0,00	0,00	143,76
03/2024		JAILSON ALVES DOS SANTOS	25	006.662.855-51	101	19/04/2024	Mensal	2.229,58	178,36	0,00	0,00	0,00	178,36
03/2024		JOSE CLAUDIO MARQUES RIBEIRO	14	637.012.785-04	101	19/04/2024	Mensal	1.797,07	143,76	0,00	0,00	0,00	143,76
03/2024		LAERTE RIBEIRO DOS SANTOS	21	036.390.435-29	101	19/04/2024	Mensal	2.229,58	178,36	0,00	0,00	0,00	178,36
03/2024		OSVALDO BORGES TELES FILHO	22	356.453.185-87	101	19/04/2024	Mensal	3.431,06	274,48	0,00	0,00	0,00	274,48
03/2024		REGINALDO CONCEIÇÃO SANTOS	27	021.482.225-70	101	19/04/2024	Mensal	2.229,58	178,36	0,00	0,00	0,00	178,36
03/2024		ROBEILTON DE SOUZA ARAUJO	23	046.617.945-67	101	19/04/2024	Mensal	2.229,58	178,36	0,00	0,00	0,00	178,36
03/2024		ROBERT OLIVEIRA CARMO	24	075.203.675-09	101	19/04/2024	Mensal	1.412,00	112,96	0,00	0,00	0,00	112,96
03/2024		SATURNINO ROQUE DOS SANTOS NETO	8	097.476.445-09	101	19/04/2024	Mensal	1.412,00	112,96	0,00	0,00	0,00	112,96
Total do Tomador							Sem Tomador	25.233,10	2.018,60	0,00	0,00	0,00	2.018,60
Total do Estabelecimento							23.694.541/0001-62	25.233,10	2.018,60	0,00	0,00	0,00	2.018,60
Total da Guia								31.698,68	2.535,84	0,00	0,00	0,00	2.535,84



Detalhe da Guia Emitida

Empregador: 23.694.541 **Nome Empregador:** GLOBAL CONSTRUCOES SERVICOS E MANUTENCOES LTDA **Qtd. Trabalhadores:** 17 **Origem:** Gestão de Guias
Vencimento da Guia: 19/04/2024 **Número da Guia:** 0124040302788083-2 **Emitida por:** 23.694.541/0001-62 - GLOBAL CONSTRUCOES **Data Emissão:** 03/04/2024 20:28:19 (Brasília)

Relação de Trabalhadores

Estabelecimento:		Tomador:											
90.017.87716/72		Sem Tomador											
Comp. Apuração	Comp. Referência	Nome Trabalhador	Matrícula	CPF	Categoria	Vencimento	Tipo Depósito	Base Remuneração Total	Valor FGTS na Guia	Juros	Atualiz. Monetária	Multa	Total
03/2024		GERALDINO MARTINS DE ALMEIDA FILHO	17	944.964.205-20	101	19/04/2024	Mensal	1.412,00	112,96	0,00	0,00	0,00	112,96
03/2024		GIVALDO DOS SANTOS REIS JUNIOR	18	031.681.375-37	101	19/04/2024	Mensal	2.229,58	178,36	0,00	0,00	0,00	178,36
03/2024		JOSADARQUE VIANA PEREIRA	16	050.757.845-77	101	19/04/2024	Mensal	1.412,00	112,96	0,00	0,00	0,00	112,96
03/2024		OZIAS COSTA DE JESUS	15	007.206.525-70	101	19/04/2024	Mensal	1.412,00	112,96	0,00	0,00	0,00	112,96
Total do Tomador							Sem Tomador	6.465,58	517,24	0,00	0,00	0,00	517,24
Total do Estabelecimento							90.017.87716/72	6.465,58	517,24	0,00	0,00	0,00	517,24
Total da Guia								31.698,68	2.535,84	0,00	0,00	0,00	2.535,84



Detalhe da Guia Emitida

Empregador: 23.694.541 **Nome Empregador:** GLOBAL CONSTRUCOES SERVICOS E MANUTENCOES LTDA **Qtd. Trabalhadores:** 17 **Origem:** Gestão de Guias
Vencimento da Guia: 19/04/2024 **Número da Guia:** 0124040302788083-2 **Emitida por:** 23.694.541/0001-62 - GLOBAL CONSTRUCOES **Data Emissão:** 03/04/2024 20:28:19 (Brasília)

Relação de Categorias

Estabelecimento: 23.694.541/0001-62

Comp. Apuração	Categoria	Qtd. Trabalhadores	Base Remuneração Total	FGTS Mensal na Guia	FGTS Rescisório na Guia	Ind. Compensatória na Guia	Juros	Atualiz. Monetária	Multa	Total
03/2024	101	13	25.233,10	2.018,60	0,00	0,00	0,00	0,00	0,00	2.018,60
Total do Estabelecimento		23.694.541/0001-62	25.233,10	2.018,60	0,00	0,00	0,00	0,00	0,00	2.018,60

Estabelecimento: 90.017.87716/72

Comp. Apuração	Categoria	Qtd. Trabalhadores	Base Remuneração Total	FGTS Mensal na Guia	FGTS Rescisório na Guia	Ind. Compensatória na Guia	Juros	Atualiz. Monetária	Multa	Total
03/2024	101	4	6.465,58	517,24	0,00	0,00	0,00	0,00	0,00	517,24
Total do Estabelecimento		90.017.87716/72	6.465,58	517,24	0,00	0,00	0,00	0,00	0,00	517,24
Total da Guia			31.698,68	2.535,84	0,00	0,00	0,00	0,00	0,00	2.535,84

Descrição das categorias:

- 101 - Empregado - Geral, inclusive o empregado público da administração direta ou indireta contratado pela CLT
- 102 - Empregado - Trabalhador rural por pequeno prazo da Lei 11.718/2008
- 103 - Empregado - Aprendiz
- 104 - Empregado - Doméstico
- 105 - Empregado - Contrato a termo firmado nos termos da Lei 9.601/1998
- 106 - Trabalhador temporário - Contrato nos termos da Lei 6.019/1974
- 107 - Empregado - Contrato de trabalho Verde e Amarelo - sem acordo para antecipação mensal da multa rescisória do FGTS
- 108 - Empregado - Contrato de trabalho Verde e Amarelo - com acordo para antecipação mensal da multa rescisória do FGTS
- 111 - Empregado - Contrato de trabalho Intermitente
- 201 - Trabalhador avulso portuário
- 202 - Trabalhador avulso não portuário
- 301 - Servidor público titular de cargo efetivo, magistrado, ministro de Tribunal de Contas, conselheiro de Tribunal de Contas e membro do Ministério Público
- 302 - Servidor público ocupante de cargo exclusivo em comissão
- 303 - Exercente de mandato eletivo
- 304 - Servidor público exercente de mandato eletivo, inclusive com exercício de cargo em comissão
- 305 - Servidor público indicado para conselho ou órgão deliberativo, na condição de representante do governo, órgão ou entidade da administração pública
- 306 - Servidor público contratado por tempo determinado, sujeito a regime administrativo especial definido em lei própria
- 307 - Militar
- 308 - Consórcio
- 309 - Agente público - Outros
- 310 - Servidor público eventual
- 311 - Ministros, juizes, procuradores, promotores ou oficiais de justiça à disposição da Justiça Eleitoral
- 312 - Auxiliar local
- 401 - Dirigente Sindical - informação prestada pelo sindicato
- 410 - Trabalhador cedido/exercício em outro órgão/julz auxiliar - Informação prestada pelo cessionário/destino
- 701 - Contribuinte individual - Autônomo em geral, exceto se enquadrado em uma das demais categorias de contribuinte individual
- 711 - Contribuinte individual - Transportador autônomo de passageiros
- 712 - Contribuinte individual - Transportador autônomo de carga
- 721 - Contribuinte individual - Diretor não empregado, com FGTS
- 722 - Contribuinte individual - Diretor não empregado, sem FGTS
- 723 - Contribuinte individual - Empresário, sócio e membro de conselho de administração ou fiscal
- 731 - Contribuinte individual - Cooperado que presta serviços por intermédio de cooperativa de trabalho
- 734 - Contribuinte individual - Transportador cooperado que presta serviços por intermédio de cooperativa de trabalho
- 738 - Contribuinte individual - Cooperado filiado a cooperativa de produção
- 741 - Contribuinte individual - Microempreendedor individual
- 751 - Contribuinte individual - Magistrado classista temporário da Justiça do Trabalho ou da Justiça Eleitoral que seja aposentado de qualquer regime previdenciário
- 761 - Contribuinte individual - Associado eleito para direção de cooperativa, associação ou entidade de classe de qualquer natureza ou finalidade, bem como o síndico ou administrador eleito para exercer atividade de direção condominial, desde que recebam remuneração
- 771 - Contribuinte individual - Membro de conselho tutelar, nos termos da Lei 8.069/1990
- 781 - Ministro de confissão religiosa ou membro de vida consagrada, de congregação ou de ordem religiosa
- 901 - Estagiário
- 902 - Médico residente
- 903 - Bolsista, nos termos da Lei 8.958/1994
- 904 - Participante de curso de formação, como etapa de concurso público, sem vínculo de emprego/estatutário
- 905 - Albeta não profissional em formação que recebe bolsa



Detalhe da Guia Emitida

Empregador: 23.694.541 **Nome Empregador:** GLOBAL CONSTRUCOES SERVICOS E MANUTENCOES LTDA **Qtd. Trabalhadores:** 17 **Origem:** Gestão de Guias
Vencimento da Guia: 19/04/2024 **Número da Guia:** 0124040302788083-2 **Emitida por:** 23.694.541/0001-62 - GLOBAL CONSTRUCOES **Data Emissão:** 03/04/2024 20:28:19 (Brasília)

Relação de Estabelecimentos

Comp. Apuração	Estabelecimento	Qtd. Trabalhadores	Base Remuneração Total	FGTS Mensal na Guia	FGTS Rescisório na Guia	Ind. Compensatória na Guia	Juros	Atualiz. Monetária	Multa	Total
03/2024	23.694.541/0001-62	13	25.233,10	2.018,60	0,00	0,00	0,00	0,00	0,00	2.018,60
03/2024	90.017.87716/72	4	6.465,58	517,24	0,00	0,00	0,00	0,00	0,00	517,24
Total da Guia			31.698,68	2.535,84	0,00	0,00	0,00	0,00	0,00	2.535,84



Detalhe da Guia Emitida

Empregador: 23.694.541 **Nome Empregador:** GLOBAL CONSTRUCOES SERVICOS E MANUTENCOES LTDA **Qtd. Trabalhadores:** 17 **Origem:** Gestão de Guias
Vencimento da Guia: 19/04/2024 **Número da Guia:** 0124040302788083-2 **Emitida por:** 23.694.541/0001-62 - GLOBAL CONSTRUCOES **Data Emissão:** 03/04/2024 20:28:19 (Brasília)

Relação de Tipos de Valor

Estabelecimento: 23.694.541/0001-62

Comp. Apuração	Tipo de Valor	Qtd. Trabalhadores	Base Remuneração Total	FGTS Mensal na Guia	FGTS Rescisório na Guia	Ind. Compensatória na Guia	Juros	Atualiz. Monetária	Multa	Total
03/2024	11 - FGTS mensal	13	25.233,10	2.018,60	0,00	0,00	0,00	0,00	0,00	2.018,60
Total do Estabelecimento		23.694.541/0001-62	25.233,10	2.018,60	0,00	0,00	0,00	0,00	0,00	2.018,60

Estabelecimento: 90.017.87716/72

Comp. Apuração	Tipo de Valor	Qtd. Trabalhadores	Base Remuneração Total	FGTS Mensal na Guia	FGTS Rescisório na Guia	Ind. Compensatória na Guia	Juros	Atualiz. Monetária	Multa	Total
03/2024	11 - FGTS mensal	4	6.465,58	517,24	0,00	0,00	0,00	0,00	0,00	517,24
Total do Estabelecimento		90.017.87716/72	6.465,58	517,24	0,00	0,00	0,00	0,00	0,00	517,24
Total da Guia			31.698,68	2.535,84	0,00	0,00	0,00	0,00	0,00	2.535,84



Detalhe da Guia Emitida

Empregador: 23.694.541 **Nome Empregador:** GLOBAL CONSTRUCOES SERVICOS E MANUTENCOES LTDA **Qtd. Trabalhadores:** 17 **Origem:** Gestão de Guias
Vencimento da Guia: 19/04/2024 **Número da Guia:** 0124040302788083-2 **Emitida por:** 23.694.541/0001-62 - GLOBAL CONSTRUCOES **Data Emissão:** 03/04/2024 20:28:19 (Brasília)

Relação de Tomadores de Serviço

Tomador: Sem Tomador

Comp. Apuração	Qtd. Trabalhadores	Base Remuneração Total	FGTS Mensal na Guia	FGTS Rescisório na Guia	Ind. Compensatória na Guia	Juros	Atualiz. Monetária	Multa	Total
03/2024	17	31.698,68	2.535,84	0,00	0,00	0,00	0,00	0,00	2.535,84
	Total da Guia	31.698,68	2.535,84	0,00	0,00	0,00	0,00	0,00	2.535,84



Detalhe da Guia Emitida

Empregador: 23.694.541 Nome Empregador: GLOBAL CONSTRUCOES SERVICOS E MANUTENCOES LTDA Qtd. Trabalhadores: 20 Origem: Gestão de Guias
 Vencimento da Guia: 20/05/2024 Número da Guia: 0124050707840602-9 Emitida por: 23 694.541/0001-62 - GLOBAL CONSTRUCOES Data Emissão: 07/05/2024 17:33:01 (Brasília)

Relação de Trabalhadores

Estabelecimento: 23.694.541/0001-62		Tomador: Sem Tomador											
Comp. Apuração	Comp. Referência	Nome Trabalhador	Matricula	CPF	Categoria	Vencimento	Tipo Depósito	Base Remuneração Total	Valor FGTS na Guia	Juros	Atualiz. Monetária	Multa	Total
04/2024		ANTONIO ALVES DA SILVA	26	880.125.575-68	101	20/05/2024	Mensal	1.813,44	145,07	0,00	0,00	0,00	145,07
04/2024		ANTONIO CARLOS RIBEIRO DOS SANTOS	20	025.254.805-11	101	20/05/2024	Mensal	2.645,78	211,66	0,00	0,00	0,00	211,66
04/2024		BRUNO SANTOS DA PAIXAO	9	089.639.685-10	101	20/05/2024	Mensal	1.558,96	124,71	0,00	0,00	0,00	124,71
04/2024		CARLOS ALEXANDRE DOS SANTOS	13	121.663.035-60	101	20/05/2024	Mensal	1.558,96	124,71	0,00	0,00	0,00	124,71
04/2024		EUDES VASCONCELOS SILVA MORGADO	19	028.587.845-07	101	20/05/2024	Mensal	1.797,07	143,76	0,00	0,00	0,00	143,76
04/2024		FRANCISCO ROGERIO NOGUEIRA DA SILVA	29	086.040.074-31	101	20/05/2024	Mensal	1.442,98	115,43	0,00	0,00	0,00	115,43
04/2024		JAILSON ALVES DOS SANTOS	25	006.662.855-51	101	20/05/2024	Mensal	2.645,78	211,66	0,00	0,00	0,00	211,66
04/2024		JOCELINO SANTANA DOS SANTOS	30	358.563.228-94	101	20/05/2024	Mensal	2.327,68	186,21	0,00	0,00	0,00	186,21
04/2024		JOSE CLAUDIO MARQUES RIBEIRO	14	637.012.785-04	101	20/05/2024	Mensal	1.797,07	143,76	0,00	0,00	0,00	143,76
04/2024		LAERTE RIBEIRO DOS SANTOS	21	036.390.435-29	101	20/05/2024	Mensal	2.645,78	211,66	0,00	0,00	0,00	211,66
04/2024		MARCIO DOS SANTOS LISBOA	31	947.555.745-87	101	20/05/2024	Mensal	852,95	68,23	0,00	0,00	0,00	68,23
04/2024		OSVALDO BORGES TELES FILHO	22	356.453.185-87	101	20/05/2024	Mensal	4.058,00	324,64	0,00	0,00	0,00	324,64
04/2024		REGINALDO CONCEIÇÃO SANTOS	27	021.482.225-70	101	20/05/2024	Mensal	2.645,78	211,66	0,00	0,00	0,00	211,66
04/2024		ROBEILTON DE SOUZA ARAUJO	23	046.617.945-67	101	20/05/2024	Mensal	2.645,78	211,66	0,00	0,00	0,00	211,66
04/2024		ROBERT OLIVEIRA CARMO	24	075.203.675-09	101	20/05/2024	Mensal	1.558,96	124,71	0,00	0,00	0,00	124,71
04/2024		SATURNINO ROQUE DOS SANTOS NETO	8	097.476.445-09	101	20/05/2024	Mensal	1.558,96	124,71	0,00	0,00	0,00	124,71
Total do Tomador							Sem Tomador	33.553,93	2.684,24	0,00	0,00	0,00	2.684,24
Total do Estabelecimento							23.694.541/0001-62	33.553,93	2.684,24	0,00	0,00	0,00	2.684,24
Total da Guia								40.876,59	3.270,03	0,00	0,00	0,00	3.270,03



Detalhe da Guia Emitida

Empregador: 23.694.541 **Nome Empregador:** GLOBAL CONSTRUCOES SERVICOS E MANUTENCOES LTDA **Qtd. Trabalhadores:** 20 **Origem:** Gestao de Guias
Vencimento da Guia: 20/05/2024 **Número da Guia:** 0124050707840602-9 **Emitida por:** 23.694.541/0001-62 - GLOBAL CONSTRUCOES **Data Emissão:** 07/05/2024 17:33:01 (Brasília)

Relação de Trabalhadores

Comp. Apuração		Comp. Referência	Nome Trabalhador	Matricula	CPF	Categoria	Vencimento	Tipo Depósito	Base Remuneração Total	Valor FGTS na Guia	Juros	Atualiz. Monetária	Multa	Total
04/2024			GERALDINO MARTINS DE ALMEIDA FILHO	17	944.964.205-20	101	20/05/2024	Mensal	1.558,96	124,71	0,00	0,00	0,00	124,71
04/2024			GIVALDO DOS SANTOS REIS JUNIOR	18	031.681.375-37	101	20/05/2024	Mensal	2.645,78	211,66	0,00	0,00	0,00	211,66
04/2024			JOSADARQUE VIANA PEREIRA	16	050.757.845-77	101	20/05/2024	Mensal	1.558,96	124,71	0,00	0,00	0,00	124,71
04/2024			OZIAS COSTA DE JESUS	15	007.206.525-70	101	20/05/2024	Mensal	1.558,96	124,71	0,00	0,00	0,00	124,71
Total do Tomador								Sem Tomador	7.322,66	585,79	0,00	0,00	0,00	585,79
Total do Estabelecimento								90.017.87716/72	7.322,66	585,79	0,00	0,00	0,00	585,79
Total da Guia									40.876,59	3.270,03	0,00	0,00	0,00	3.270,03





Detalhe da Guia Emitida

Empregador: 23.694.541 Nome Empregador: GLOBAL CONSTRUCOES SERVICOS E MANUTENCOES LTDA Qtd. Trabalhadores: 20 Origem: Gestão de Guias
 Vencimento da Guia: 20/05/2024 Número da Guia: 0124050707840602-9 Emitida por: 23.694.541/0001-62 - GLOBAL CONSTRUCOES Data Emissão: 07/05/2024 17:33:01 (Brasília)

Relação de Categorias

Estabelecimento: 23.694.541/0001-62		Relação de Categorias		Total do Estabelecimento						
Comp. Apuração	Categoria	Qtd. Trabalhadores	Base Remuneração Total	FGTS Mensal na Guia	Ind. Rescisório na Guia	Ind. Compensatória na Guia	Juros	Atualiz. Monetária	Multa	Total
04/2024	101	16	33.553,93	2.684,24	0,00	0,00	0,00	0,00	0,00	2.684,24
Total do Estabelecimento			33.553,93	2.684,24	0,00	0,00	0,00	0,00	0,00	2.684,24
Estabelecimento: 90.017.87716/72		Relação de Categorias		Total do Estabelecimento						
Comp. Apuração	Categoria	Qtd. Trabalhadores	Base Remuneração Total	FGTS Mensal na Guia	Ind. Rescisório na Guia	Ind. Compensatória na Guia	Juros	Atualiz. Monetária	Multa	Total
04/2024	101	4	7.322,66	585,79	0,00	0,00	0,00	0,00	0,00	585,79
Total do Estabelecimento			7.322,66	585,79	0,00	0,00	0,00	0,00	0,00	585,79
Total da Guia			40.876,59	3.270,03	0,00	0,00	0,00	0,00	0,00	3.270,03

Descrição das categorias:

- 101 - Empregado - Geral, inclusive o empregado público da administração direta ou indireta contratado pela CLT
- 102 - Empregado - Trabalhador rural por pequeno prazo da Lei 11.718/2008
- 103 - Empregado - Aprendiz
- 104 - Empregado - Aprendiz
- 105 - Empregado - Contrato a termo firmado nos termos da Lei 8.601/1998
- 106 - Trabalhador temporário - Contrato nos termos da Lei 6.019/1974
- 107 - Empregado - Contrato de trabalho Verde e Amarelo - sem acordo para antecipação mensal da multa rescisória do FGTS
- 108 - Empregado - Contrato de trabalho Verde e Amarelo - com acordo para antecipação mensal da multa rescisória do FGTS
- 109 - Empregado - Contrato de trabalho Verde e Amarelo - com acordo para antecipação mensal da multa rescisória do FGTS
- 110 - Trabalhador avulso intermitente
- 201 - Trabalhador avulso portuário
- 202 - Trabalhador avulso não portuário
- 301 - Servidor público titular de cargo efetivo, magistrado, ministro de Tribunal de Contas, conselheiro de Tribunal de Contas e membro do Ministério Público
- 302 - Servidor público titular de cargo efetivo, com cargo excluído em comissão
- 303 - Exercente de mandato eletivo
- 304 - Servidor público exercente de mandato eletivo, inclusive com exercício de cargo em comissão
- 305 - Servidor público indicado para conselho ou órgão deliberativo, na condição de representante do governo, órgão ou entidade da administração pública
- 306 - Servidor público contratado por tempo determinado, sujeito a regime administrativo especial definido em lei própria
- 307 - Militar
- 308 - Conscrito
- 309 - Agente público - Outros
- 310 - Servidor público eventual
- 311 - Juiz, promotor, procurador, promotor ou oficial de justiça à disposição da Justiça Eleitoral
- 312 - Auxiliar local
- 401 - Dirigente Sindical - informação prestada pelo sindicato
- 410 - Trabalhador com exercício em outro órgão ou auxiliar - Informação prestada pelo cessante/holdatário
- 501 - Contribuinte individual - Contribuinte individual em uma das demais categorias de contribuinte individual
- 711 - Contribuinte individual - Transportador autônomo de passageiros
- 712 - Contribuinte individual - Transportador autônomo de carga
- 721 - Contribuinte individual - Diretor não empregado, com FGTS
- 722 - Contribuinte individual - Diretor não empregado, sem FGTS
- 731 - Contribuinte individual - Cooperado que presta serviços por intermédio do conselho de administração ou fiscal
- 734 - Contribuinte individual - Cooperado que presta serviços por intermédio de cooperativa de trabalho
- 738 - Contribuinte individual - Cooperado filiado a cooperativas de produção
- 751 - Contribuinte individual - Magistrado classista temporário da Justiça do Trabalho ou da Justiça Eleitoral que seja aposentado de qualquer regime previdenciário
- 761 - Contribuinte individual - Associado eleito para direção de cooperativa, associação ou entidade de classe de qualquer natureza ou finalidade, bem como o síndico ou administrador eleito para exercer atividade de direção condominial, desde que recebam remuneração
- 771 - Contribuinte individual - Membro de conselho tutelar, nos termos da Lei 8.068/1990
- 801 - Estagiário
- 901 - Estagiário
- 902 - Médico residente
- 903 - Bolsista, nos termos da Lei 8.558/1984
- 904 - Participante de curso de formação, como etapa de concurso público, sem vínculo de empregatário
- 905 - Atleta não profissional em formação que recebe bolsa



Detalhe da Guia Emitida

Empregador: 23.694.541 **Nome Empregador:** GLOBAL CONSTRUCOES SERVICOS E MANUTENCOES LTDA **Qtd. Trabalhadores:** 20 **Origem:** Gestão de Guias
Vencimento da Guia: 20/05/2024 **Número da Guia:** 0124050707840602-9 **Emitida por:** 23.694.541/0001-62 - GLOBAL CONSTRUCOES **Data Emissão:** 07/05/2024 17:33:01 (Brasília)

Relação de Estabelecimentos

Comp. Apuração	Estabelecimento	Qtd. Trabalhadores	Base Remuneração Total	FGTS Mensal na Guia	FGTS Rescisório na Guia	Ind. Compensatória na Guia	Juros	Atualiz. Monetária	Multa	Total
04/2024	23.694.541/0001-62	16	33.553,93	2.684,24	0,00	0,00	0,00	0,00	0,00	2.684,24
04/2024	90.017.87716/72	4	7.322,66	585,79	0,00	0,00	0,00	0,00	0,00	585,79
		Total da Guia	40.876,59	3.270,03	0,00	0,00	0,00	0,00	0,00	3.270,03



Detalhe da Guia Emitida

Empregador: 23.694.541 **Nome Empregador:** GLOBAL CONSTRUCOES SERVICOS E MANUTENCOES LTDA **Qtd. Trabalhadores:** 20 **Origem:** Gestão de Guias
Vencimento da Guia: 20/05/2024 **Número da Guia:** 0124050707840602-9 **Emitida por:** 23.694.541/0001-62 - GLOBAL CONSTRUCOES **Data Emissão:** 07/05/2024 17:33:01 (Brasília)

Relação de Tipos de Valor

Estabelecimento: 23.694.541/0001-62

Comp. Apuração	Tipo de Valor	Qtd. Trabalhadores	Base Remuneração Total	FGTS Mensal na Guia	FGTS Rescisório na Guia	Ind. Compensatória na Guia	Juros	Atualiz. Monetária	Multa	Total
04/2024	11 - FGTS mensal	16	33.553,93	2.684,24	0,00	0,00	0,00	0,00	0,00	2.684,24
Total do Estabelecimento		23.694.541/0001-62	33.553,93	2.684,24	0,00	0,00	0,00	0,00	0,00	2.684,24

Estabelecimento: 90.017.87716/72

Comp. Apuração	Tipo de Valor	Qtd. Trabalhadores	Base Remuneração Total	FGTS Mensal na Guia	FGTS Rescisório na Guia	Ind. Compensatória na Guia	Juros	Atualiz. Monetária	Multa	Total
04/2024	11 - FGTS mensal	4	7.322,66	585,79	0,00	0,00	0,00	0,00	0,00	585,79
Total do Estabelecimento		90.017.87716/72	7.322,66	585,79	0,00	0,00	0,00	0,00	0,00	585,79
Total da Guia			40.876,59	3.270,03	0,00	0,00	0,00	0,00	0,00	3.270,03





Detalhe da Guia Emitida

Empregador: 23.694.541 Nome Empregador: GLOBAL CONSTRUCOES SERVICOS E MANUTENCOES LTDA Qtd. Trabalhadores: 20 Origem: Gestão de Guias
 Vencimento da Guia: 20/05/2024 Número da Guia: 0124050707840602-9 Emitida por: 23.694.541/0001-62 - GLOBAL CONSTRUCOES Data Emissão: 07/05/2024 17:33:01 (Brasília)

Relação de Tomadores de Serviço

Tomador:	Sem Tomador									
Comp. Apuração	Qtd. Trabalhadores	Base Remuneração Total	FGTS Mensal na Guia	FGTS Rescisório na Guia	Ind. Compensatória na Guia	Juros	Atualiz. Monetária	Multa	Total	Total
04/2024	20	40.876,59	3.270,03	0,00	0,00	0,00	0,00	0,00	3.270,03	3.270,03
	Total da Guia	40.876,59	3.270,03	0,00	0,00	0,00	0,00	0,00	3.270,03	3.270,03



CPF/CNPJ do Empregador
23.694.541

Nome/Razão Social do Empregador
GLOBAL CONSTRUCOES SERVICOS E MANUTENCOES LTDA

Núm. de Pág.
1

Identificador
0124050707840602-9

Tag
23694541 04/2024 MENSAL

Pagar este documento até
20/05/2024
às 21:59:59 (Brasília)

Observações

Valor a recolher

3.270,03

Composição do Documento

Competência	Quantidade Trabalhadores	FGTS Mensal	FGTS Rescisório	Indenização Compensatória	Encargos FGTS	Total
04/2024	20	3.270,03	0,00	0,00	0,00	3.270,03
Total Geral:		3.270,03	0,00	0,00	0,00	3.270,03

Data de geração da Guia: 07/05/2024 às 17:33:01 - Página 1/1

O detalhamento da guia pode ser consultado através do endereço <https://fgtsdigital.sistema.gov.br>



RELATÓRIO FOTOGRÁFICO 2ª MEDIÇÃO – REPARAÇÃO, ADAPTAÇÃO E CONSERVAÇÃO DA PRAÇA E CANTEIROS - MORRO DOS LOPES - no Município de SantaLuz - BA.

DATA	MUNICÍPIO	EMPREENHIMENTO
30/04/2024	Santaluz	Reparação, adaptação e conservação da praça e canteiros - Morro dos Lopes



Foto 01 - MASSA ÚNICA, PARA RECEBIMENTO DE PINTURA, EM ARGAMASSA TRAÇO 1:2:8, PREPARO MANUAL, APLICADA MANUALMENTE EM FACES INTERNAS DE PAREDES, ESPESSURA DE 10MM, COM EXECUÇÃO DE TALISCAS



Ivan Rodrigo Ferreira de Almeida
Representante Legal
Global Materiais, Serviços e
Manutenção LTDA

Evaldo Almeida Moraes
Engenheiro Civil
RNP 051419303-3



Foto 02 - MASSA ÚNICA, PARA RECEBIMENTO DE PINTURA, EM ARGAMASSA TRAÇO 1:2:8, PREPARO MANUAL, APLICADA MANUALMENTE EM FACES INTERNAS DE PAREDES, ESPESSURA DE 10MM, COM EXECUÇÃO DE TALISCAS

DATA	MUNICÍPIO	EMPREENDIMENTO
30/04/2024	Santaluz	Reparação, adaptação e conservação da praça e canteiros - Morro dos Lopes



Foto 03 – ASSENTAMENTO DE GUIA (MEIO-FIO) EM TRECHO RETO, CONFECCIONADA EM CONCRETO PRÉ-FABRICADO, DIMENSÕES 100X15X13X20 CM (COMPRIMENTO X BASE INFERIOR X BASE SUPERIOR X ALTURA), PARA URBANIZAÇÃO INTERNA DE EMPREENDIMENTOS. AF_06/2016_P



Ivan Rodrigo Ferreira de Almeida
Representante Legal
Global Materias, Serviços e
Manutenção LTDA

Evaldo Almeida Moraes
Engenheiro Civil
RNP 051417303-3

1 de abr. de 2024 14:43:12
Av. Waldir Pires, Morro dos Lopes,
Santaluz-Ba



Foto 04 – ASSENTAMENTO DE GUIA (MEIO-FIO) EM TRECHO RETO, CONFECCIONADA EM CONCRETO PRÉ-FABRICADO, DIMENSÕES 80X08X08X25 CM (COMPRIMENTO X BASE INFERIOR X BASE SUPERIOR X ALTURA), PARA URBANIZAÇÃO INTERNA DE EMPREENDIMENTOS. AF_06/2016

DATA	MUNICÍPIO	EMPREENHIMENTO
30/04/2024	Santaluz	Reparação, adaptação e conservação da praça e canteiros - Morro dos Lopes



Foto 05 - CAIXA ENTERRADA ELÉTRICA RETANGULAR, EM ALVENARIA COM TIJOLOS CERÂMICOS MACIÇOS, FUNDO COM BRITA, DIMENSÕES INTERNAS: 0,3X0,3X0,3 M. AF_12/2020



Ivan Rodrigo Ferreira de Almeida
Representante Legal
Global Materias, Serviços e
Manutenção LTDA

Evaldo Almeida Moraes
Engenheiro Civil
RNP 0514117303-3

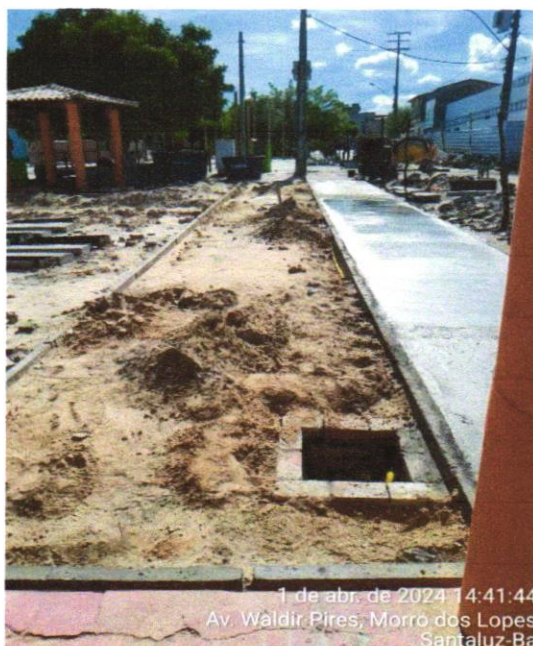
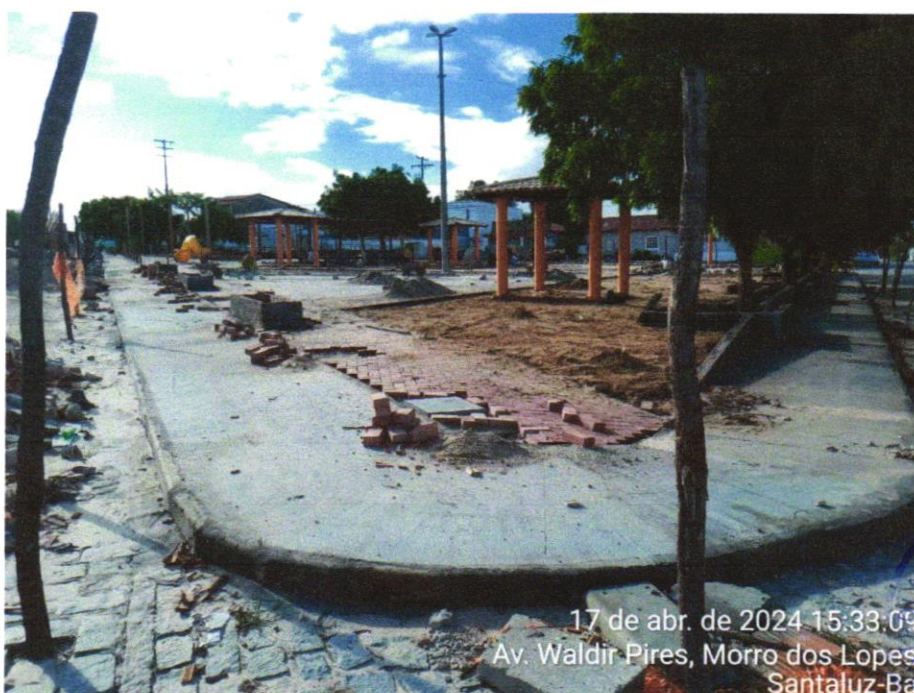

Foto 06 - PAVIMENTAÇÃO EM CONCRETO, COM ESPESSURA DE 7 CM, COM ACABAMENTO FEITO UTILIZANDO ALISADORA DE CONCRETO (HELICOPTERO), INCLUIDO TELA DE AÇO SOLDADA NERVURADA CA60, Q196 (3,11 KG/M2), DIAMETRO DO FIO 5.0 MM, LARGURA = 2,45 M, ESPAÇAMENTO DA MALHA = 10 X 10 CM, JUNTA DE DILATAÇÃO EM PVC A CADA 2,00 M, CONCRETO FCK = 20 MPA

DATA	MUNICÍPIO	EMPREENDIMENTO
30/04/2024	Santaluz	Reparação, adaptação e conservação da praça e canteiros - Morro dos Lopes



1 de abr. de 2024 14:40:30
Av. Waldir Pires, Morro dos Lopes
Santaluz-Ba

Foto 07 - PAVIMENTAÇÃO EM CONCRETO, COM ESPESSURA DE 7 CM, COM ACABAMENTO FEITO UTILIZANDO ALISADORA DE CONCRETO (HELICOPTERO), INCLUIDO TELA DE AÇO SOLDADA NERVURADA CA60, Q196 (3,11 KG/M²), DIAMETRO DO FIO 5.0 MM, LARGURA = 2,45 M, ESPAÇAMENTO DA MALHA = 10 X 10 CM, JUNTA DE DILATAÇÃO EM PVC A CADA 2,00 M, CONCRETO FCK = 20 MPA



23 de abr. de 2024 14:54:53
Av. Waldir Pires, Morro dos Lopes
Santaluz-Ba



Ivan Rodrigo Ferreira de Almeida
Ivan Rodrigo Ferreira de Almeida
Representante Legal
Global Materiais, Serviços e
Manutenção LTDA

Evaldo Almeida Moraes
Evaldo Almeida Moraes
Engenheiro Civil
RNP 051417303-3

Foto 08 - Pavimentação em bloco de concreto vibroprensado, intertravado, cor natural, 10x20cm, e=6cm, 46un/m², NBR9781, Fck(min)=35MPa, sob coxim areia grossa compactada c/ placa vibratória, e(comp.)=6cm, reuntado c/ areia fina.

DATA	MUNICÍPIO	EMPREENHIMENTO
30/04/2024	Santaluz	Reparação, adaptação e conservação da praça e canteiros - Morro dos Lopes



Foto 09 - Pavimentação em bloco de concreto vibroprensado, intertravado, cor natural, 10x20cm, e=6cm, 46un/m², NBR9781, Fck(min)=35MPa, sob coxim areia grossa compactada c/ placa vibratória, e(comp.)=6cm, rejuntado c/ areia fina.



Ivan Rodrigo Ferreira de Almeida
 Representante Legal
 Global Materias, Serviço e
 Manutenção LTDA

Evaldo Almeida Moraes
 Engenheiro Civil
 RNP 0514117303-3

17 de abr. de 2024 15:34:28
 Av. Waldir Pires, Morro dos Lopes
 Santaluz-Ba



Foto 10 - Pavimentação em bloco de concreto vibroprensado, intertravado, colorido, 10x20cm, e=6cm, 46un/m², NBR9781, Fck(min)=35MPa, sob coxim areia grossa compactada c/ placa vibratória, e(comp.)=6cm, rejuntado c/ areia fina.

DATA	MUNICÍPIO	EMPREENHIMENTO
30/04/2024	Santaluz	Reparação, adaptação e conservação da praça e canteiros - Morro dos Lopes



Foto 11 – Pavimentação em bloco de concreto vibropressado, intertravado, colorido, 10x20cm, e=6cm, 46un/m², NBR9781, Fck(min)=35MPa, sob coxim areia grossa compactada c/ placa vibratória, e(comp.)=6cm, rejuntado c/ areia fina.



Ivan Rodrigo Ferreira de Almeida
Representante Legal
Global Materias, Serviços e
Manutenção LTDA

Evaldo Almeida Moraes
Engenheiro Civil
RNP 051417303-3

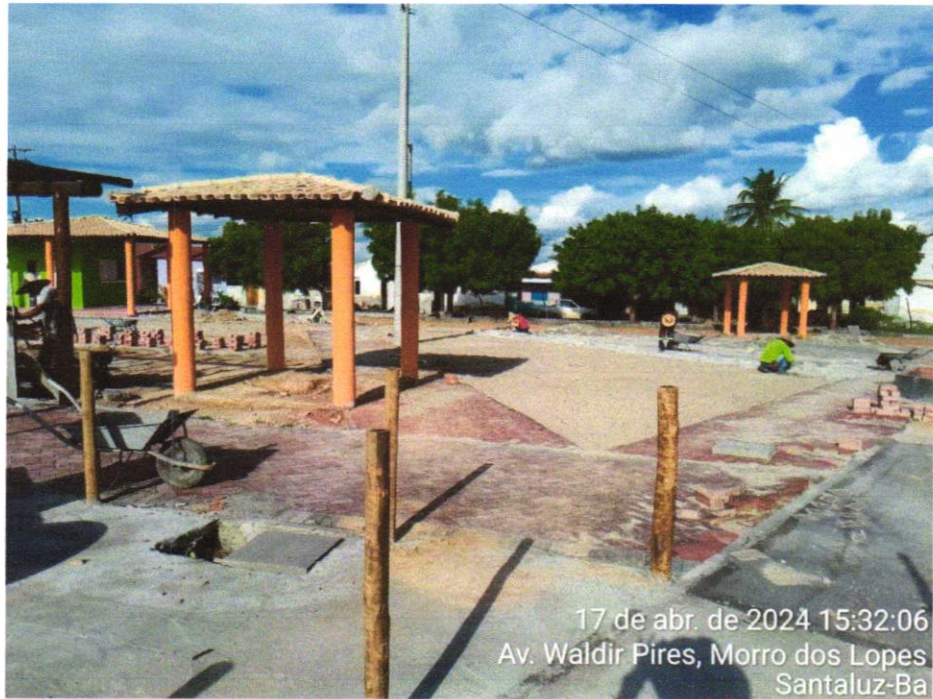

DATA	MUNICÍPIO	EMPREENDIMENTO
30/04/2024	Santaluz	Reparação, adaptação e conservação da praça e canteiros - Morro dos Lopes



Foto 13 - ELETRODUTO FLEXÍVEL CORRUGADO REFORÇADO, PVC, DN 20 MM (1/2"), PARA CIRCUITOS TERMINAIS, INSTALADO EM FORRO - FORNECIMENTO E INSTALAÇÃO.



Foto 14 - LUMINÁRIA EM LED PARA ILUMINAÇÃO PÚBLICA, 30W, BIVOLT, SELO A INMETRO, CORPO EM ALUMÍNIO INJ, FP 0,97, PROT. DPS 10KV, IP66, IK09, TEMP. COR 5000K, IRC= OU 70%, V. ÚTIL 50.000H, 120 LM/W.GAR.5 ANOS, MODELO GL216 G-LIGHT OU SIMILAR - REV 01

Ivan Rodrigo Ferreira de Almeida
Ivan Rodrigo Ferreira de Almeida
Representante Legal
Global Materias, Serviços e
Manutenção LTDA

Evaldo Almeida Moraes
Engenheiro Civil
RNP 0514117303-3



DATA	MUNICÍPIO	EMPREENHIMENTO
30/04/2024	Santaluz	Reparação, adaptação e conservação da praça e canteiros - Morro dos Lopes



Foto 15 - LUMINÁRIA EM LED PARA ILUMINAÇÃO PÚBLICA, 30W, BIVOLT, SELO A INMETRO, CORPO EM ALUMÍNIO INJ, FP 0,97, PROT. DPS 10KV, IP66, IK09, TEMP. COR 5000K, IRC= OU 70%, V. ÚTIL 50.000H, 120 LM/W. GAR. 5 ANOS, MODELO GL216 G-LIGHT OU SIMILAR - REV 01



Ivan Rodrigo Ferreira de Almeida
 Representante Legal
 Global Materiais, Serviços e
 Manutenção LTDA

Evaldo Almeida Moraes
 Engenheiro Civil
 RNP 051419303-3



Foto 16 - CAIXA DE MEDIÇÃO DIRETA ATÉ 200A CONFECCIONADA EM CHAPA GALVANIZADA E PINTADA ELETROSTÁTICAMENTE D=100X60X15 CM

DATA	MUNICÍPIO	EMPREENHIMENTO
30/04/2024	Santaluz	Reparação, adaptação e conservação da praça e canteiros - Morro dos Lopes



Foto 17 - Poste decorativo 2 pétalas, em aço galvanizado com difusor em vidro transparente temperado, com 3m/4m, inclusive lâmpada de led 50w



Foto 18 - Poste decorativo 2 pétalas, em aço galvanizado com difusor em vidro transparente temperado, com 3m/4m, inclusive lâmpada de led 50w

Ivan Rodrigo Ferreira de Almeida
 Representante Legal
 Global Materiais, Serviços e
 Manutenção LTDA

Evaldo Almeida Moraes
 Engenheiro Civil
 RNP 051417303-3



RELATÓRIO DIÁRIO DE OBRA				Data							
				S	T	Q	X	Q	S	S	D
CLIENTE: PREFEITURA MUNICIPAL DE SANTALUZ SERVIÇOS COMUNS DE ENGENHARIA, CONTINUADOS DE REPARAÇÃO, ADAPTAÇÃO E CONSERVAÇÃO DE PRAÇAS E OBJETO: LOGRADOUROS PÚBLICOS INCLUINDO MONTAGENS DE MOBILIÁRIO URBANO SITUADOS EM LOGRADOUROS PÚBLICOS DO MUNICÍPIO DE SANTALUZ.				EFETIVO PESSOAL							
CONTRATO Nº 135-2023 PREGÃO ELETRÔNICO Nº 015/2022 RDO: 57				CATEGORIA				QTDE			
Condições Climáticas: Manhã: (1) Tarde: (1) Noite: () SIMBOLOGIA: 1- Tempo Bom 2- Chuva c/ cond. Trab. 3- Chuva s/ cond. Trab.				MÃO DE OBRA INDIRETA							
SERVIÇOS EXECUTADOS / OCORRÊNCIAS				Gerente de Obra							
				Engenheiro 1							
ESCAVAÇÃO DE VALA PARA MEIO FIO ASSENTAMENTO DE MEIO FIO ATERRO E COMPACTAÇÃO ESCAVAÇÃO DE VALA PARA MINI GUIA EXECUÇÃO DE CONCRETO EXECUÇÃO DE INTERTRAVADO				Tec. de Segurança							
				Aux Adm							
				Mestre de obra							
				Encarregado geral 1							
				Hh DO DIA							
				MÃO DE OBRA DIRETA							
				Topografo							
				Auxiliar de topografia							
				Pedreiro 3							
				Ajudante Geral 8							
				Calceteiro							
				Carpinteiro							
				Operador de Motosserra							
				Motorista							
				Montador							
				Montador/Eletricista							
				Eletricista							
				Operador de Patrol							
				Operador de Escavadeira							
				Operador de Pá carregadeira							
				Motorista de caçamba							
				Pintor							
				Serralheiro							
				Hh DO DIA							
CONSIDERAÇÕES				RESUMO DO EFETIVO							
				EFETIVO DO DIA							
				JORNADA DE TRABALHO							
				Hh DO DIA							
				Hh ACUMULADO							
OBSERVAÇÕES				EFETIVO EQUIPAMENTOS							
				TIPO				QTDE.			
				Veículo Leve							
				Caminhão Munck							
				Caminhão Toco							
				Escavadeira							
				Pá carregadeira							
				Caçamba							
				Patrol							
				PC 200							
				Placa Vibratória							
GERENTE DE OBRA:				FISCALIZAÇÃO:							
Data: 28/03/2024				Data: 28/03/2024							

Ivan Rodrigo Ferreira de Almeida
 Representante Legal
 Global Matenas, Serviços e
 Manutenção LTDA

Evaldo Almeida Moraes
 Engenheiro Civil
 RNP 051417303-3



RELATÓRIO DIÁRIO DE OBRA				Data							
				S	T	Q	Q	X	S	S	D
CLIENTE: PREFEITURA MUNICIPAL DE SANTALUZ SERVIÇOS COMUNS DE ENGENHARIA, CONTINUADOS DE REPARAÇÃO, ADAPTAÇÃO E CONSERVAÇÃO DE PRAÇAS E OBJETO: LOGRADOUROS PÚBLICOS INCLUINDO MONTAGENS DE MOBILIÁRIO URBANO SITUADOS EM LOGRADOUROS PÚBLICOS DO MUNICÍPIO DE SANTALUZ.				EFETIVO PESSOAL							
CONTRATO Nº 135-2023		PREGÃO ELETRÔNICO Nº 015/2022		RDO: 58		CATEGORIA			QTDE		
Condições Climáticas: Manhã: (1)		Tarde: (1)		Noite: ()		MÃO DE OBRA INDIRETA					
SIMBOLÓGIA 1- Tempo Bom 2- Chuva c/ cond. Trab. 3- Chuva s/ cond. Trab.				SERVIÇOS EXECUTADOS / OCORRÊNCIAS							
ESCAVAÇÃO DE VALA PARA MEIO FIO ASSENTAMENTO DE MEIO FIO ATERRO E COMPACTAÇÃO ESCAVAÇÃO DE VALA PARA MINI GUIA EXECUÇÃO DE CONCRETO EXECUÇÃO DE INTERTRAVADO				Gerente de Obra							
				Engenheiro 1							
				Tec. de Segurança							
				Aux Adm							
				Mestre de obra							
				Encarregado geral 1							
				Hh DO DIA							
				MÃO DE OBRA DIRETA							
				Topografo							
				Auxiliar de topografia							
				Pedreiro 3							
				Ajudante Geral 8							
				Calceteiro							
				Carpinteiro							
				Operador de Motosserra							
				Motorista							
				Montador							
				Montador/Eletricista							
				Eletricista							
				Operador de Patrol							
				Operador de Escavadeira							
				Operador de Pá carregadeira							
				Motorista de caçamba							
				Pintor							
				Serralheiro							
				Hh DO DIA							
CONSIDERAÇÕES				RESUMO DO EFETIVO							
				EFETIVO DO DIA							
				JORNADA DE TRABALHO							
				Hh DO DIA							
				Hh ACUMULADO							
OBSERVAÇÕES				EFETIVO EQUIPAMENTOS							
				TIPO							
				QTDE.							
				Veículo Leve							
				Caminhão Muncck							
				Caminhão Toco							
				Escavadeira							
				Pá carregadeira							
				Caçamba							
				Patrol							
				PC 200							
				Placa Vibratória							
GERENTE DE OBRA:				FISCALIZAÇÃO:							
Data: 29/03/2024				Data: 29/03/2024							

Ivan Rodrigo Ferreira de Almeida
 Representante Legal
 Global Materias, Serviços e
 Manutenção LTDA

Evaldo Almeida Moraes
 Engenheiro Civil
 RNP 051419303-3



RELATÓRIO DIÁRIO DE OBRA				Data											
CLIENTE: PREFEITURA MUNICIPAL DE SANTALUZ SERVIÇOS COMUNS DE ENGENHARIA, CONTINUADOS DE REPARAÇÃO, ADAPTAÇÃO E CONSERVAÇÃO DE PRAÇAS E OBJETO: LOGRADOUROS PÚBLICOS INCLUINDO MONTAGENS DE MOBILIÁRIO URBANO SITUADOS EM LOGRADOUROS PÚBLICOS DO MUNICÍPIO DE SANTALUZ.				S	T	Q	Q	S	X	S	D				
				EFETIVO PESSOAL											
CONTRATO Nº 135-2023		PREGÃO ELETRÔNICO Nº 015/2022		RDO: 59		CATEGORIA			QTDE						
Condições Climáticas: Manhã: (1)		Tarde: (1)		Noite: ()		MÃO DE OBRA INDIRETA									
SIMBOLOGIA		1- Tempo Bom		2- Chuva s/ cond. Trab.		3- Chuva s/ cond. Trab.		Gerente de Obra Engenheiro Tec. de Segurança Aux Adm Mestre de obra Encarregado geral							
SERVIÇOS EXECUTADOS / OCORRÊNCIAS				Hh DO DIA											
SEM SERVIÇO				MÃO DE OBRA DIRETA											
				Topografo Auxiliar de topografia Pedreiro Ajudante Geral Calceteiro Carpinteiro Operador de Motosserra Motorista Montador Montador/Eletricista Eletricista Operador de Patrol Operador de Escavadeira Operador de Pá carregadeira Motorista de caçamba Pintor Serralheiro											
				Hh DO DIA											
				RESUMO DO EFETIVO											
				EFETIVO DO DIA											
				JORNADA DE TRABALHO											
				Hh DO DIA											
				Hh ACUMULADO											
				CONSIDERAÇÕES				EFETIVO EQUIPAMENTOS							
				OBSERVAÇÕES				TIPO							
QTDE.															
Veículo Leve															
Caminhão Muncck															
Caminhão Toco															
Escavadeira															
Pá carregadeira															
Caçamba															
Patrol															
PC 200															
Placa Vibratória															
GERENTE DE OBRA:				FISCALIZAÇÃO:											
Data: 30/03/2024				Data: 30/03/2024											

Ivan Rodrigo Ferreira de Almeida
 Representante Legal
 Global Materias, Serviços e
 Manutenção LTDA

Evaldo Almeida Moraes
 Engenheiro Civil
 RNP 051417303-3



RELATÓRIO DIÁRIO DE OBRA				Data								
CLIENTE: PREFEITURA MUNICIPAL DE SANTALUZ SERVIÇOS COMUNS DE ENGENHARIA, CONTINUADOS DE REPARAÇÃO, ADAPTAÇÃO E CONSERVAÇÃO DE PRAÇAS E OBJETO: LOGRADOUROS PÚBLICOS INCLUINDO MONTAGENS DE MOBILIÁRIO URBANO SITUADOS EM LOGRADOUROS PÚBLICOS DO MUNICÍPIO DE SANTALUZ.				S	T	Q	Q	S	S	X		
										D		
CONTRATO Nº 135-2023				PREGÃO ELETRÔNICO Nº 015/2022			RDO: 60		EFETIVO PESSOAL			
Condições Climáticas: Manhã: (1) Tarde: (1) Noite: ()				CATEGORIA			QTDE			MÃO DE OBRA INDIRETA		
SIMBOLOGIA				1- Tempo Bom 2- Chuva c/ cond. Trab. 3- Chuva s/ cond. Trab.			SERVIÇOS EXECUTADOS / OCORRÊNCIAS			Gerente de Obra Engenheiro Tec. de Segurança Aux Adm Mestre de obra Encarregado geral		
SEM SERVIÇO							Hh DO DIA					
							MÃO DE OBRA DIRETA					
CONSIDERAÇÕES							Topografo					
							Auxiliar de topografia					
OBSERVAÇÕES							Pedreiro					
							Ajudante Geral					
RESUMO DO EFETIVO							Calceiteiro					
							Carpinteiro					
							Operador de Motosserra					
							Motorista					
							Montador					
							Montador/Eletricista					
							Eletricista					
							Operador de Patrol					
							Operador de Escavadeira					
							Operador de Pá carregadeira					
							Motorista de caçamba					
							Pintor					
							Serralheiro					
							Hh DO DIA					
							EFETIVO DO DIA					
							JORNADA DE TRABALHO					
							Hh DO DIA					
							Hh ACUMULADO					
							EFETIVO EQUIPAMENTOS					
							TIPO			QTDE.		
							Veículo Leve					
							Caminhão Muncck					
							Caminhão Toco					
							Escavadeira					
							Pá carregadeira					
							Caçamba					
							Patrol					
							PC 200					
							Placa Vibratória					
							GERENTE DE OBRA:			FISCALIZAÇÃO:		
Data: 30/03/2024				Data: 30/03/2024								

Ivan Rodrigo Ferreira de Almeida
 Representante Legal
 Global Materias, Serviços e
 Manutenção LTDA

Evaldo Almeida Moraes
 Engenheiro Civil
 RNP 051417303-3



RELATÓRIO DIÁRIO DE OBRA				Data							
				X							
				S	T	Q	Q	S	S	D	
CLIENTE: PREFEITURA MUNICIPAL DE SANTALUZ SERVIÇOS COMUNS DE ENGENHARIA, CONTINUADOS DE REPARAÇÃO, ADAPTAÇÃO E CONSERVAÇÃO DE PRAÇAS E OBJETO: LOGRADOUROS PÚBLICOS INCLUINDO MONTAGENS DE MOBILIÁRIO URBANO SITUADOS EM LOGRADOUROS PÚBLICOS DO MUNICÍPIO DE SANTALUZ.				EFETIVO PESSOAL							
CONTRATO Nº 135-2023				PREGÃO ELETRÔNICO Nº 015/2022				RDO: 61			
Condições Climáticas: Manhã: (1) Tarde: (1) Noite: () SIMBOLOGIA: 1- Tempo Bom 2- Chuva c/ cond. Trab. 3- Chuva s/ cond. Trab.				MÃO DE OBRA INDIRETA							
SERVIÇOS EXECUTADOS / OCORRÊNCIAS				Gerente de Obra							
				Engenheiro 1 Tec. de Segurança Aux Adm Mestre de obra Encarregado geral 1							
ESCAVAÇÃO DE VALA PARA MEIO FIO ASSENTAMENTO DE MEIO FIO ATERRO E COMPACTAÇÃO ESCAVAÇÃO DE VALA PARA MINI GUIA ASSENTAMENTO DE MINI GUIA EXECUÇÃO DE INTERTRAVADO ESCAVAÇÃO E LASTRO DE CONCRETO				MÃO DE OBRA DIRETA							
				Topografo Auxiliar de topografia Pedreiro 3 Ajudante Geral 8 Calceiteiro Carpinteiro Operador de Motosserra Motorista Montador Montador/Eletricista Eletricista Operador de Patrol Operador de Escavadeira Operador de Pá carregadeira Motorista de caçamba Pintor Serralheiro							
CONSIDERAÇÕES				RESUMO DO EFETIVO							
OBSERVAÇÕES				EFETIVO DO DIA							
				JORNADA DE TRABALHO							
				Hh DO DIA							
				Hh ACUMULADO							
				EFETIVO EQUIPAMENTOS							
				TIPO				QTDE.			
				Veículo Leve Caminhão MuncK Caminhão Toco Escavadeira Pá carregadeira Caçamba Patrol PC 200 Placa Vibratória							
GERENTE DE OBRA:				FISCALIZAÇÃO:							
Data: 01/04/2024				Data: 01/04/2024							

Ivan Rodrigo Ferreira de Almeida
 Representante Legal
 Global Materias, Serviços e
 Manutenção LTDA

Evaldo Almeida Moraes
 Engenheiro Civil
 RNP 051417303-3



RELATÓRIO DIÁRIO DE OBRA					Data									
					S	T	X	Q	Q	S	S	D		
CLIENTE: PREFEITURA MUNICIPAL DE SANTALUZ SERVIÇOS COMUNS DE ENGENHARIA, CONTINUADOS DE REPARAÇÃO, ADAPTAÇÃO E CONSERVAÇÃO DE PRAÇAS E OBJETO: LOGRADOUROS PÚBLICOS INCLUINDO MONTAGENS DE MOBILIÁRIO URBANO SITUADOS EM LOGRADOUROS PÚBLICOS DO MUNICÍPIO DE SANTALUZ.					EFETIVO PESSOAL									
CONTRATO Nº 135-2023														
PREGÃO ELETRÔNICO Nº 015/2022 RDO: 62 Manhã: (1) Tarde: (1) Noite: () 1- Tempo Bom 2- Chuva c/ cond. Trab. 3- Chuva s/ cond. Trab.					CATEGORIA				QTDE					
SIMBOLOGIA					MÃO DE OBRA INDIRETA									
SERVIÇOS EXECUTADOS / OCORRÊNCIAS					Gerente de Obra									
ESCAVAÇÃO DE VALA PARA MEIO FIO ASSENTAMENTO DE MEIO FIO ATERRRO E COMPACTAÇÃO ESCAVAÇÃO DE VALA PARA MINI GUIA ASSENTAMENTO DE MINI GUIA EXECUÇÃO DE INTERTRAVADO ESCAVAÇÃO E LASTRO DE CONCRETO ASSENTAMENTO DE ALVENARIA					Engenheiro								1	
					Tec. de Segurança									
					Aux Adm									
					Mestre de obra									
					Encarregado geral								1	
					Hh DO DIA									
										MÃO DE OBRA DIRETA				
					Topografo									
					Auxiliar de topografia									
					Pedreiro								3	
					Ajudante Geral								8	
					Calceteiro									
					Carpinteiro									
					Operador de Motosserra									
					Motorista									
					Montador									
					Montador/Eletricista									
					Eletricista									
					Operador de Patrol									
					Operador de Escavadeira									
					Operador de Pá carregadeira									
					Motorista de caçamba									
					Pintor									
					Serralheiro									
					Hh DO DIA									
CONSIDERAÇÕES					RESUMO DO EFETIVO									
					EFETIVO DO DIA									
					JORNADA DE TRABALHO									
					Hh DO DIA									
OBSERVAÇÕES					Hh ACUMULADO									
					EFETIVO EQUIPAMENTOS									
					TIPO				QTDE.					
					Veículo Leve									
					Caminhão Munck									
					Caminhão Toco									
					Escavadeira									
					Pá carregadeira									
					Caçamba									
					Patrol									
					PC 200									
					Placa Vibratória									
GERENTE DE OBRA:					FISCALIZAÇÃO:									
Data: 02/04/2024					Data: 02/04/2024									

Ivan Rodrigo Ferreira de Almeida
 Representante Legal
 Global Materiais, Serviços e
 Manutenção LTDA

Evaldo Almeida Moraes
 Engenheiro Civil
 RNP 051417303-3



RELATÓRIO DIÁRIO DE OBRA				Data							
CLIENTE: PREFEITURA MUNICIPAL DE SANTALUZ SERVIÇOS COMUNS DE ENGENHARIA, CONTINUADOS DE REPARAÇÃO, ADAPTAÇÃO E CONSERVAÇÃO DE PRAÇAS E OBJETO: LOGRADOUROS PÚBLICOS INCLUINDO MONTAGENS DE MOBILIÁRIO URBANO SITUADOS EM LOGRADOUROS PÚBLICOS DO MUNICÍPIO DE SANTALUZ.				S	T	X	Q	S	S	D	
				EFETIVO PESSOAL							
CONTRATO Nº 135-2023				PREGÃO ELETRÔNICO Nº 015/2022				RDO: 63			
Condições Climáticas: Manhã: (1) Tarde: (1) Noite: ()				CATEGORIA							QTDE
SIMBOLOGIA 1- Tempo Bom 2- Chuva c/ cond. Trab. 3- Chuva s/ cond. Trab.				MÃO DE OBRA INDIRECTA							
SERVIÇOS EXECUTADOS / OCORRÊNCIAS				Gerente de Obra							
				Engenheiro							1
ESCAVAÇÃO DE VALA PARA MEIO FIO ASSENTAMENTO DE MEIO FIO ATERRO E COMPACTAÇÃO ESCAVAÇÃO DE VALA PARA MINI GUIA ASSENTAMENTO DE MINI GUIA EXECUÇÃO DE INTERTRAVADO ESCAVAÇÃO E LASTRO DE CONCRETO ASSENTAMENTO DE ALVENARIA				Tec. de Segurança							
				Aux Adm							
				Mestre de obra							
				Encarregado geral							1
				Hh DO DIA							
				MÃO DE OBRA DIRETA							
				Topografo							
				Auxiliar de topografia							
				Pedreiro							3
				Ajudante Geral							8
				Calceteiro							
				Carpinteiro							
				Operador de Motosserra							
				Motorista							
				Montador							
				Montador/Eletricista							
				Eletricista							
				Operador de Patrol							
				Operador de Escavadeira							
				Operador de Pá carregadeira							
				Motorista de caçamba							
				Pintor							
				Serralheiro							
Hh DO DIA											
CONSIDERAÇÕES				RESUMO DO EFETIVO							
				EFETIVO DO DIA							
				JORNADA DE TRABALHO							
				Hh DO DIA							
				Hh ACUMULADO							
OBSERVAÇÕES				EFETIVO EQUIPAMENTOS							
				TIPO							QTDE.
				Veículo Leve							
				Caminhão Munck							
				Caminhão Toco							
				Escavadeira							
				Pá carregadeira							
				Caçamba							
				Patrol							
				PC 200							
				Placa Vibratória							
GERENTE DE OBRA:				FISCALIZAÇÃO:							
Data: 03/04/2024				Data: 03/04/2024							

Ivan Rodrigo Ferreira de Almeida
 Representante Legal
 Global Materiais, Serviços e
 Manutenção LTDA

Evaldo Almeida Moraes
 Engenheiro Civil
 RNP 051419303-3



RELATÓRIO DIÁRIO DE OBRA					Data							
					S	T	Q	X	Q	S	S	D
CLIENTE: PREFEITURA MUNICIPAL DE SANTALUZ SERVIÇOS COMUNS DE ENGENHARIA, CONTINUADOS DE REPARAÇÃO, ADAPTAÇÃO E CONSERVAÇÃO DE PRAÇAS E OBJETO: LOGRADOUROS PÚBLICOS INCLUINDO MONTAGENS DE MOBILIÁRIO URBANO SITUADOS EM LOGRADOUROS PÚBLICOS DO MUNICÍPIO DE SANTALUZ.					EFETIVO PESSOAL							
CONTRATO N° 135-2023 PREGÃO ELETRÔNICO N° 015/2022 RDO: 64					CATEGORIA				QTDE			
Condições Climáticas: Manhã: (1) Tarde: (1) Noite: () SIMBOLOGIA: 1- Tempo Bom 2- Chuva c/ cond. Trab. 3- Chuva s/ cond. Trab.					MÃO DE OBRA INDIRETA							
SERVIÇOS EXECUTADOS / OCORRÊNCIAS					Gerente de Obra Engenheiro 1 Tec. de Segurança Aux Adm Mestre de obra Encarregado geral 1							
ESCAVAÇÃO DE VALA PARA MEIO FIO ASSENTAMENTO DE MEIO FIO ATERRO E COMPACTAÇÃO ESCAVAÇÃO DE VALA PARA MINI GUIA ASSENTAMENTO DE MINI GUIA EXECUÇÃO DE INTERTRAVADO ESCAVAÇÃO E LASTRO DE CONCRETO ASSENTAMENTO DE ALVENARIA					Hh DO DIA							
					MÃO DE OBRA DIRETA							
					Topógrafo Auxiliar de topografia Pedreiro 3 Ajudante Geral 8 Calçeteiro Carpinteiro Operador de Motosserra Motorista Montador Montador/Eletricista Eletricista Operador de Patrol Operador de Escavadeira Operador de Pá carregadeira Motorista de caçamba Pintor Serralheiro							
					Hh DO DIA							
CONSIDERAÇÕES					RESUMO DO EFETIVO							
OBSERVAÇÕES					EFETIVO DO DIA JORNADA DE TRABALHO Hh DO DIA Hh ACUMULADO							
					EFETIVO EQUIPAMENTOS							
					TIPO QTDE. Veículo Leve Caminhão Munck Caminhão Toco Escavadeira Pá carregadeira Caçamba Patrol PC 200 Placa Vibratória							
					Hh DO DIA							
GERENTE DE OBRA:					FISCALIZAÇÃO:							
Data: 04/04/2024					Data: 04/04/2024							

Ivan Rodrigo Ferreira de Almeida
 Representante Legal
 Global Materias, Serviços e
 Manutenção LTDA

Evaldo Almeida Moraes
 Engenheiro Civil
 RNP 051417303-3



RELATÓRIO DIÁRIO DE OBRA		Data						
		S	T	Q	Q	X	S	D
CLIENTE: PREFEITURA MUNICIPAL DE SANTALUZ SERVIÇOS COMUNS DE ENGENHARIA, CONTINUADOS DE REPARAÇÃO, ADAPTAÇÃO E CONSERVAÇÃO DE PRAÇAS E OBJETO: LOGRADOUROS PÚBLICOS INCLUINDO MONTAGENS DE MOBILIÁRIO URBANO SITUADOS EM LOGRADOUROS PÚBLICOS DO MUNICÍPIO DE SANTALUZ.		EFETIVO PESSOAL						
CONTRATO Nº 135-2023 PREGÃO ELETRÔNICO Nº 015/2022 RDO: 65		CATEGORIA QTDE						
Condições Climáticas: Manhã: (1) Tarde: (1) Noite: ()		MÃO DE OBRA INDIRETA						
SIMBOLOGIA 1- Tempo Bom 2 - Chuva s/ cond. Trab. 3- Chuva s/ cond. Trab.		Gerente de Obra Engenheiro 1 Tec. de Segurança Aux Adm Mestre de obra Encarregado geral 1						
SERVIÇOS EXECUTADOS / OCORRÊNCIAS ESCAVAÇÃO DE VALA PARA MEIO FIO ASSENTAMENTO DE MBO FIO ATERRO E COMPACTAÇÃO ESCAVAÇÃO DE VALA PARA MINI GUIA ASSENTAMENTO DE MINI GUIA EXECUÇÃO DE INTERTRAVADO ESCAVAÇÃO E LASTRO DE CONCRETO ASSENTAMENTO DE ALVENARIA		MÃO DE OBRA DIRETA Topografo Auxiliar de topografia Pedreiro 3 Ajudante Geral 8 Calçeteiro Carpinteiro Operador de Motosserra Motorista Montador Montador/Eletricista Eletricista Operador de Patrol Operador de Escavadeira Operador de Pá carregadeira Motorista de caçamba Pintor Serralheiro						
CONSIDERAÇÕES		RESUMO DO EFETIVO						
		EFETIVO DO DIA JORNADA DE TRABALHO Hh DO DIA Hh ACUMULADO						
OBSERVAÇÕES		EFETIVO EQUIPAMENTOS						
		TIPO QTDE. Veículo Leve Caminhão Munck Caminhão Toco Escavadeira Pá carregadeira Caçamba Patrol PC 200 Placa Vibratória						
GERENTE DE OBRA:		FISCALIZAÇÃO:						
Data: 05/04/2024		Data: 05/04/2024						

Ivan Rodrigo Ferreira de Almeida
 Representante Legal
 Global Materias, Serviços e
 Manutenção LTDA

Evaldo Almeida Moraes
 Engenheiro Civil
 RNP 051417303-3



RELATÓRIO DIÁRIO DE OBRA				Data							
CLIENTE: PREFEITURA MUNICIPAL DE SANTALUZ SERVIÇOS COMUNS DE ENGENHARIA, CONTINUADOS DE REPARAÇÃO, ADAPTAÇÃO E CONSERVAÇÃO DE PRAÇAS E OBJETO: LOGRADOUROS PÚBLICOS INCLUINDO MONTAGENS DE MOBILIÁRIO URBANO SITUADOS EM LOGRADOUROS PÚBLICOS DO MUNICÍPIO DE SANTALUZ.				S	T	Q	Q	S	X	S	D
				EFETIVO PESSOAL							
CONDIÇÕES CLIMÁTICAS:		CONTRATO N° 135-2023	PREGÃO ELETRÔNICO N° 015/2022	RDO:	66		CATEGORIA		QTDE		
SIMBOLOGIA		Manhã: (1)	Tarde: (1)	Noite: ()		MÃO DE OBRA INDIRETA					
		1- Tempo Bom 2- Chuva s/ cond. Trab. 3- Chuva s/ cond. Trab.		SERVIÇOS EXECUTADOS / OCORRÊNCIAS							
SEM SERVIÇO				Gerente de Obra							
				Engenheiro							
				Tec. de Segurança							
				Aux Adm							
				Mestre de obra							
				Encarregado geral							
				Hh DO DIA							
				MÃO DE OBRA DIRETA							
				Topografo							
				Auxiliar de topografia							
				Pedreiro							
				Ajudante Geral							
				Calceteiro							
				Carpinteiro							
				Operador de Motosserra							
				Motorista							
				Montador							
Montador/Eletricista											
Eletricista											
Operador de Patrol											
Operador de Escavadeira											
Operador de Pá carregadeira											
Motorista de caçamba											
Pintor											
Serralheiro											
Hh DO DIA											
CONSIDERAÇÕES				RESUMO DO EFETIVO							
				EFETIVO DO DIA							
				JORNADA DE TRABALHO							
OBSERVAÇÕES				Hh DO DIA							
				Hh ACUMULADO							
				EFETIVO EQUIPAMENTOS							
				TIPO							
				QTDE							
				Veículo Leve							
				Caminhão Munch							
				Caminhão Toco							
				Escavadeira							
				Pá carregadeira							
				Caçamba							
				Patrol							
PC 200											
Placa Vibratória											
GERENTE DE OBRA:				FISCALIZAÇÃO:							
Data: 06/04/2024				Data: 06/04/2024							

Ivan Rodrigo Ferreira de Almeida
 Representante Legal
 Global Materias, Serviços e
 Manutenção LTDA

Evaldo Almeida Moraes
 Engenheiro Civil
 RNP 051417303-3



RELATÓRIO DIÁRIO DE OBRA		Data						
		X						
		S	T	Q	Q	S	S	D
CLIENTE: PREFEITURA MUNICIPAL DE SANTALUZ SERVIÇOS COMUNS DE ENGENHARIA, CONTINUADOS DE REPARAÇÃO, ADAPTAÇÃO E CONSERVAÇÃO DE PRAÇAS E OBJETO: LOGRADOUROS PÚBLICOS INCLUINDO MONTAGENS DE MOBILIÁRIO URBANO SITUADOS EM LOGRADOUROS PÚBLICOS DO MUNICÍPIO DE SANTALUZ.		EFETIVO PESSOAL						
CONTRATO Nº 135-2023 PREGÃO ELETRÔNICO Nº 015/2022 RDO: 68		CATEGORIA QTDE						
Condições Climáticas: Manhã: (1) Tarde: (1) Noite: () SIMBOLOGIA: 1- Tempo Bom 2 - Chuva c/ cond. Trab. 3- Chuva s/ cond. Trab.		MÃO DE OBRA INDIRETA						
SERVIÇOS EXECUTADOS / OCORRÊNCIAS ATERRO E COMPACTAÇÃO ESCAVAÇÃO DE VALA PARA MINI GUIA ASSENTAMENTO DE MINI GUIA EXECUÇÃO DE INTERTRAVADO ASSENTAMENTO DE ALVENARIA		Gerente de Obra						
		Engenheiro						
		Tec. de Segurança						
		Aux Adm						
		Mestre de obra						
		Encarregado geral						
		Hh DO DIA						
		MÃO DE OBRA DIRETA						
		Topografo						
		Auxiliar de topografia						
		Pedreiro						
		Ajudante Geral						
		Calceteiro						
		Carpinteiro						
		Operador de Motosserra						
		Motorista						
		Montador						
Montador/Eletricista								
Eletricista								
Operador de Patrol								
Operador de Escavadeira								
Operador de Pá carregadeira								
Motorista de caçamba								
Pintor								
Serralheiro								
Hh DO DIA								
CONSIDERAÇÕES		RESUMO DO EFETIVO						
		EFETIVO DO DIA						
		JORNADA DE TRABALHO						
		Hh DO DIA						
OBSERVAÇÕES		Hh ACUMULADO						
		EFETIVO EQUIPAMENTOS						
		TIPO QTDE.						
		Veículo Leve						
		Caminhão Muncck						
		Caminhão Toco						
		Escavadeira						
		Pá carregadeira						
		Caçamba						
		Patrol						
PC 200								
Placa Vibratória								
GERENTE DE OBRA:		FISCALIZAÇÃO:						
Data: 08/04/2024		Data: 08/04/2024						

Ivan Rodrigo Ferreira de Almeida
 Representante Legal
 Global Materias, Serviços e
 Manutenção LTDA

Evaldo Almeida Moraes
 Engenheiro Civil
 RNP 051417303-3



RELATÓRIO DIÁRIO DE OBRA						Data											
						S	X										
						S	T	Q	Q	S	S	D					
CLIENTE: PREFEITURA MUNICIPAL DE SANTALUZ SERVIÇOS COMUNS DE ENGENHARIA, CONTINUADOS DE REPARAÇÃO, ADAPTAÇÃO E CONSERVAÇÃO DE PRAÇAS E OBJETO: LOGRADOUROS PÚBLICOS INCLUINDO MONTAGENS DE MOBILIÁRIO URBANO SITUADOS EM LOGRADOUROS PÚBLICOS DO MUNICÍPIO DE SANTALUZ.						EFETIVO PESSOAL											
CONTRATO N° 135-2023						PREGÃO ELETRÔNICO Nº 015/2022				RDO: 69							
CONDICÕES CLIMÁTICAS: Manhã: (1) Tarde: (1) Noite: ()						CATEGORIA								QTDE			
SIMBOLOGIA 1- Tempo Bom 2- Chuva c/ cond. Trab. 3- Chuva s/ cond. Trab.						MAO DE OBRA INDIRETA											
ATERRO E COMPACTAÇÃO ESCAVAÇÃO DE VALA PARA MINI GUIA ASSENTAMENTO DE MINI GUIA EXECUÇÃO DE INTERTRAVADO ASSENTAMENTO DE ALVENARIA						Gerente de Obra											
						Engenheiro								1			
						Tec. de Segurança											
						Aux Adm											
SERVIÇOS EXECUTADOS / OCORRÊNCIAS						Mestre de obra											
						Encarregado geral								1			
												Hh DO DIA					
						MAO DE OBRA DIRETA											
						Topografo											
						Auxiliar de topografia											
						Pedreiro								3			
						Ajudante Geral								8			
						Calceteiro											
						Carpinteiro											
						Operador de Motosserra											
						Motorista											
						Montador											
						Montador/Eletricista											
						Eletricista											
						Operador de Patrol											
						Operador de Escavadeira											
						Operador de Pá carregadeira											
						Motorista de caçamba											
						Pintor											
Serralheiro																	
						Hh DO DIA											
CONSIDERAÇÕES						RESUMO DO EFETIVO											
						EFETIVO DO DIA											
						JORNADA DE TRABALHO											
						Hh DO DIA											
						Hh ACUMULADO											
OBSERVAÇÕES						EFETIVO EQUIPAMENTOS											
						TIPO								QTDE.			
						Veículo Leve											
						Caminhão Muncck											
						Caminhão Toco											
						Escavadeira											
						Pá carregadeira											
						Caçamba											
						Patrol											
						PC 200											
						Placa Vibratória											
						GERENTE DE OBRA:						FISCALIZAÇÃO:					
Data: 09/04/2024						Data: 09/04/2024											

Ivan Rodrigo Ferreira de Almeida
Representante Legal
Global Matenas, Serviços e
Manutenção LTDA

Evaldo Almeida Moraes
Engenheiro Civil
RNP 051417303-3



RELATÓRIO DIÁRIO DE OBRA		Data							
		S	T	X	Q	S	S	D	
CLIENTE: PREFEITURA MUNICIPAL DE SANTALUZ SERVIÇOS COMUNS DE ENGENHARIA, CONTINUADOS DE REPARAÇÃO, ADAPTAÇÃO E CONSERVAÇÃO DE PRAÇAS E OBJETO: LOGRADOUROS PÚBLICOS INCLUINDO MONTAGENS DE MOBILIÁRIO URBANO SITUADOS EM LOGRADOUROS PÚBLICOS DO MUNICÍPIO DE SANTALUZ.		EFETIVO PESSOAL							
CONTRATO Nº 135-2023 PREGÃO ELETRÔNICO Nº 015/2022 RDO: 70		CATEGORIA				QTDE			
Condições Climáticas: Manhã: (1) Tarde: (1) Noite: ()		MÃO DE OBRA INDIRETA							
SIMBOLOGIA 1- Tempo Bom 2- Chuva c/ cond. Trab. 3- Chuva s/ cond. Trab.		SERVIÇOS EXECUTADOS / OCORRÊNCIAS							
		ATERRO E COMPACTAÇÃO ESCAVAÇÃO DE VALA PARA MINI GUIA ASSENTAMENTO DE MINI GUIA EXECUÇÃO DE INTERTRAVADO ASSENTAMENTO DE ALVENARIA NIVELAMENTO DA QUADRA							
		Gerente de Obra Engenheiro 1 Tec. de Segurança Aux Adm Mestre de obra Encarregado geral 1							
		Hh DO DIA							
		MÃO DE OBRA DIRETA							
		Topografo Auxiliar de topografia Pedreiro 3 Ajudante Geral 8 Calceteiro Carpinteiro Operador de Motosserra Motorista Montador Montador/Eletricista Eletricista Operador de Patrol Operador de Escavadeira Operador de Pá carregadeira Motorista de caçamba Pintor Serralheiro							
		Hh DO DIA							
CONSIDERAÇÕES		RESUMO DO EFETIVO							
		EFETIVO DO DIA JORNADA DE TRABALHO Hh DO DIA Hh ACUMULADO							
OBSERVAÇÕES		EFETIVO EQUIPAMENTOS							
		TIPO				QTDE.			
		Veículo Leve Caminhão Munck Caminhão Toco Escavadeira Pá carregadeira Caçamba Patrol PC 200 Placa Vibratória							
GERENTE DE OBRA:		FISCALIZAÇÃO:							
Data: 10/04/2024		Data: 10/04/2024							

 Ivan Rodrigo Ferreira de Almeida
 Representante Legal
 Global Materias, Serviços e
 Manutenção LTDA

 Evaldo Almeida Moraes
 Engenheiro Civil
 RNP 051417303-3



RELATÓRIO DIÁRIO DE OBRA		Data						
		S	T	Q	X	S	S	D
CLIENTE: PREFEITURA MUNICIPAL DE SANTALUZ SERVIÇOS COMUNS DE ENGENHARIA, CONTINUADOS DE REPARAÇÃO, ADAPTAÇÃO E CONSERVAÇÃO DE PRAÇAS E OBJETO: LOGRADOUROS PÚBLICOS INCLUINDO MONTAGENS DE MOBILIÁRIO URBANO SITUADOS EM LOGRADOUROS PÚBLICOS DO MUNICÍPIO DE SANTALUZ.		EFETIVO PESSOAL						
CONTRATO N° 135-2023 PREGÃO ELETRÔNICO N° 015/2022 RDO: 71		CATEGORIA				QTDE		
Condições Climáticas: Manhã: (1) Tarde: (1) Noite: ()		MÃO DE OBRA INDIRETA						
SIMBOLOGIA: 1- Tempo Bom 2 - Chuva c/ cond. Trab. 3- Chuva s/ cond. Trab.								
SERVIÇOS EXECUTADOS / OCORRÊNCIAS ATERRO E COMPACTAÇÃO ESCAVAÇÃO DE VALA PARA MINI GUIA ASSENTAMENTO DE MINI GUIA EXECUÇÃO DE INTERTRAVADO ASSENTAMENTO DE ALVENARIA NIVELAMENTO DA QUADRA ASSENTAMENTO DE EUCALIPTO NO PARQUE		Gerente de Obra Engenheiro 1 Tec. de Segurança Aux Adm Mestre de obra Encarregado geral 1						
		MÃO DE OBRA DIRETA						
		Topografo Auxiliar de topografia Pedreiro 3 Ajudante Geral 8 Calceteiro Carpinteiro Operador de Motosserra Motorista Montador Montador/Eletricista Eletricista Operador de Patrol Operador de Escavadeira Operador de Pá carregadeira Motorista de caçamba Pintor Serralheiro						
		Hh DO DIA						
CONSIDERAÇÕES		RESUMO DO EFETIVO						
		EFETIVO DO DIA JORNADA DE TRABALHO Hh DO DIA Hh ACUMULADO						
OBSERVAÇÕES		EFETIVO EQUIPAMENTOS				QTDE.		
		Veículo Leve Caminhão Munk Caminhão Toco Escavadeira Pá carregadeira Caçamba Patrol PC 200 Placa Vibratória						
GERENTE DE OBRA:		FISCALIZAÇÃO:						
Data: 11/04/2024		Data: 11/04/2024						

Ivan Rodrigo Ferreira de Almeida
 Representante Legal
 Global Materiais, Serviços e
 Manutenção LTDA

Evaldo Almeida Moraes
 Engenheiro Civil
 RNP 051417303-3



RELATÓRIO DIÁRIO DE OBRA		Data							
		S	T	Q	Q	X	S	S	D
CLIENTE: PREFEITURA MUNICIPAL DE SANTALUZ SERVIÇOS COMUNS DE ENGENHARIA, CONTINUADOS DE REPARAÇÃO, ADAPTAÇÃO E CONSERVAÇÃO DE PRAÇAS E OBJETO: LOGRADOUROS PÚBLICOS INCLUINDO MONTAGENS DE MOBILIÁRIO URBANO SITUADOS EM LOGRADOUROS PÚBLICOS DO MUNICÍPIO DE SANTALUZ.		EFETIVO PESSOAL							
CONTRATO Nº 135-2023 PREGÃO ELETRÔNICO Nº 015/2022 RDO: 72		CATEGORIA				QTDE			
Condições Climáticas: Manhã: (1) Tarde: (1) Noite: () SIMBOLOGIA: 1- Tempo Bom 2- Chuva c/ cond. Trab. 3- Chuva s/ cond. Trab.		MÃO DE OBRA INDIRETA							
SERVIÇOS EXECUTADOS / OCORRÊNCIAS ATERRO E COMPACTAÇÃO ESCAVAÇÃO DE VALA PARA MINI GUIA ASSENTAMENTO DE MINI GUIA EXECUÇÃO DE INTERTRAVADO ASSENTAMENTO DE ALVENARIA NIVELAMENTO DA QUADRA ASSENTAMENTO DE EUCALIPTO NO PARQUE		Gerente de Obra Engenheiro 1 Tec. de Segurança Aux Adm Mestre de obra Encarregado geral 1							
		MÃO DE OBRA DIRETA							
		Topografo Auxiliar de topografia Pedreiro 3 Ajudante Geral 8 Calceteiro Carpinteiro Operador de Motosserra Motorista Montador Montador/Eletricista Eletricista Operador de Patrol Operador de Escavadeira Operador de Pá carregadeira Motorista de caçamba Pintor Serralheiro							
		RESUMO DO EFETIVO							
CONSIDERAÇÕES		EFETIVO DO DIA JORNADA DE TRABALHO Hh DO DIA Hh ACUMULADO							
OBSERVAÇÕES		EFETIVO EQUIPAMENTOS							
		TIPO				QTDE.			
		Veículo Leve Caminhão Munck Caminhão Toco Escavadeira Pá carregadeira Caçamba Patrol PC 200 Placa Vibratória							
GERENTE DE OBRA:				FISCALIZAÇÃO:					
Data: 12/04/2024				Data: 12/04/2024					

Ivan Rodrigo Ferreira de Almeida
 Representante Legal
 Global Materias, Serviços e
 Manutenção LTDA

Evaldo Almeida Moraes
 Engenharia Civil
 RNP 051417303-3



RELATÓRIO DIÁRIO DE OBRA		Data							
		S	T	Q	Q	S	X	S	D
CLIENTE: PREFEITURA MUNICIPAL DE SANTALUZ SERVIÇOS COMUNS DE ENGENHARIA, CONTINUADOS DE REPARAÇÃO, ADAPTAÇÃO E CONSERVAÇÃO DE PRAÇAS E OBJETO: LOGRADOUROS PÚBLICOS INCLUINDO MONTAGENS DE MOBILIÁRIO URBANO SITUADOS EM LOGRADOUROS PÚBLICOS DO MUNICÍPIO DE SANTALUZ.		EFETIVO PESSOAL							
CONTRATO Nº 135-2023 PREGÃO ELETRÔNICO Nº 015/2022 RDO: 73		CATEGORIA				QTDE			
Condições Climáticas: Manhã: (1) Tarde: (1) Noite: ()		MÃO DE OBRA INDIRETA							
SIMBOLOGIA: 1- Tempo Bom 2 - Chuva c/ cond. Trab. 3- Chuva s/ cond. Trab.		Gerente de Obra Engenheiro Tec. de Segurança Aux Adm Mestre de obra Encarregado geral							
SEM SERVIÇO		Hh DO DIA							
		MÃO DE OBRA DIRETA							
		Topografo Auxiliar de topografia Pedreiro Ajudante Geral Calceiteiro Carpinteiro Operador de Motosserra Motorista Montador Montador/Eletricista Eletricista Operador de Patrol Operador de Escavadeira Operador de Pá carregadeira Motorista de caçamba Pintor Serralheiro							
		Hh DO DIA							
CONSIDERAÇÕES		RESUMO DO EFETIVO							
		EFETIVO DO DIA JORNADA DE TRABALHO Hh DO DIA Hh ACUMULADO							
OBSERVAÇÕES		EFETIVO EQUIPAMENTOS							
		TIPO				QTDE.			
		Veículo Leve Caminhão Munck Caminhão Toco Escavadeira Pá carregadeira Caçamba Patrol PC 200 Placa Vibratória							
GERENTE DE OBRA:		FISCALIZAÇÃO:							
Data: 13/04/2024		Data: 13/04/2024							

Ivan Rodrigo Ferreira de Almeida
 Representante Legal
 Global Materias, Serviços e
 Manutenção LTDA

Evaldo Almeida Moraes
 Engenharia Civil
 RNP 051417303-3



RELATÓRIO DIÁRIO DE OBRA				Data						
				S	T	Q	Q	S	S	X
CLIENTE: PREFEITURA MUNICIPAL DE SANTALUZ SERVIÇOS COMUNS DE ENGENHARIA, CONTINUADOS DE REPARAÇÃO, ADAPTAÇÃO E CONSERVAÇÃO DE PRAÇAS E OBJETO: LOGRADOUROS PÚBLICOS INCLUINDO MONTAGENS DE MOBILIÁRIO URBANO SITUADOS EM LOGRADOUROS PÚBLICOS DO MUNICÍPIO DE SANTALUZ.				EFETIVO PESSOAL						
CONTRATO N° 135-2023		PREGÃO ELETRÔNICO N° 015/2022		RDO: 74		CATEGORIA		QTDE		
Condições Climáticas: Manhã: (1)		Tarde: (1)		Noite: ()		MÃO DE OBRA INDIRETA				
SIMBOLOGIA		1- Tempo Bom		2- Chuva c/ cond. Trab.		3- Chuva s/ cond. Trab.				
SEM SERVIÇO				SERVIÇOS EXECUTADOS / OCORRÊNCIAS						
				Gerente de Obra						
				Engenheiro						
				Tec. de Segurança						
				Aux Adm						
				Mestre de obra						
				Encarregado geral						
				Hh DO DIA						
				MÃO DE OBRA DIRETA						
				Topografo						
				Auxiliar de topografia						
				Pedreiro						
				Ajudante Geral						
				Calceteiro						
				Carpinteiro						
				Operador de Motosserra						
				Motorista						
				Montador						
				Montador/Eletricista						
				Eletricista						
				Operador de Patrol						
				Operador de Escavadeira						
				Operador de Pá carregadeira						
				Motorista de caçamba						
				Pintor						
				Serralheiro						
				Hh DO DIA						
CONSIDERAÇÕES				RESUMO DO EFETIVO						
				EFETIVO DO DIA						
				JORNADA DE TRABALHO						
				Hh DO DIA						
				Hh ACUMULADO						
OBSERVAÇÕES				EFETIVO EQUIPAMENTOS						
				TIPO		QTDE.				
				Veículo Leve						
				Caminhão Munck						
				Caminhão Toco						
				Escavadeira						
				Pá carregadeira						
				Caçamba						
				Patrol						
				PC 200						
				Placa Vibratória						
GERENTE DE OBRA:				FISCALIZAÇÃO:						
Data: 14/04/2024				Data: 14/04/2024						

Ivan Rodrigo Ferreira de Almeida
 Representante Legal
 Global Materias, Serviços e
 Manutenção LTDA

Evaldo Almeida Moraes
 Engenheiro Civil
 RNP 051417303-3



RELATÓRIO DIÁRIO DE OBRA		Data						
		X						
		S	T	Q	Q	S	S	D
CLIENTE: PREFEITURA MUNICIPAL DE SANTALUZ SERVIÇOS COMUNS DE ENGENHARIA, CONTINUADOS DE REPARAÇÃO, ADAPTAÇÃO E CONSERVAÇÃO DE PRAÇAS E OBJETO: LOGRADOUROS PÚBLICOS INCLUINDO MONTAGENS DE MOBILIÁRIO URBANO SITUADOS EM LOGRADOUROS PÚBLICOS DO MUNICÍPIO DE SANTALUZ.		EFETIVO PESSOAL						
CONTRATO Nº 135-2023 PREGÃO ELETRÔNICO Nº 015/2022 RDO: 75		CATEGORIA			QTDE			
Condições Climáticas: Manhã: (1) Tarde: (1) Noite: ()		MÃO DE OBRA INDIRETA						
SIMBOLOGIA 1- Tempo Bom 2- Chuva c/ cond. Trab. 3- Chuva s/ cond. Trab.		Gerente de Obra Engenheiro 1 Tec. de Segurança Aux Adm Mestre de obra Encarregado geral 1						
SERVIÇOS EXECUTADOS / OCORRÊNCIAS ATERRO E COMPACTAÇÃO EXECUÇÃO DE INTERTRAVADO EXECUÇÃO DE CHAPISCO NOS CANTEIROS ASSENTAMENTO DE EUCALIPTO NO PARQUE ASSENTAMENTO DE EUCALIPTO NA QUADRA		MÃO DE OBRA DIRETA Topografo Auxiliar de topografia Pedreiro 3 Ajudante Geral 8 Calceteiro Carpinteiro Operador de Motoserra Motorista Montador Montador/Eletricista Eletricista Operador de Patrol Operador de Escavadeira Operador de Pá carregadeira Motorista de caçamba Pintor Serralheiro						
CONSIDERAÇÕES		RESUMO DO EFETIVO						
		EFETIVO DO DIA JORNADA DE TRABALHO Hh DO DIA Hh ACUMULADO						
OBSERVAÇÕES		EFETIVO EQUIPAMENTOS						
		TIPO		QTDE.				
		Veículo Leve						
		Caminhão Munck						
		Caminhão Toco						
		Escavadeira						
		Pá carregadeira						
		Caçamba						
		Patrol						
		PC 200						
		Placa Vibratória						
GERENTE DE OBRA:		FISCALIZAÇÃO:						
Data: 15/04/2024		Data: 15/04/2024						

Ivan Rodrigo Ferreira de Almeida
 Representante Legal
 Global Materias, Serviços e
 Manutenção LTDA

Evaldo Almeida Moraes
 Engenheiro Civil
 RNP 051417303-3



RELATÓRIO DIÁRIO DE OBRA		Data						
CLIENTE: PREFEITURA MUNICIPAL DE SANTALUZ SERVIÇOS COMUNS DE ENGENHARIA, CONTINUADOS DE REPARAÇÃO, ADAPTAÇÃO E CONSERVAÇÃO DE PRAÇAS E OBJETO: LOGRADOUROS PÚBLICOS INCLUINDO MONTAGENS DE MOBILIÁRIO URBANO SITUADOS EM LOGRADOUROS PÚBLICOS DO MUNICÍPIO DE SANTALUZ.		S	X	Q	Q	S	S	D
		T						
CONTRATO Nº 135-2023 PREGÃO ELETRÔNICO Nº 015/2022 RDO: 76		CATEGORIA				QTDE		
Condições Climáticas: Manhã: (1) Tarde: (1) Noite: ()		MÃO DE OBRA INDIRETA						
SIMBOLOGIA 1- Tempo Bom 2- Chuva c/ cond. Trab. 3- Chuva s/ cond. Trab.		SERVIÇOS EXECUTADOS / OCORRÊNCIAS ATERRO E COMPACTAÇÃO EXECUÇÃO DE INTERTRAVADO EXECUÇÃO DE CHAPISCO NOS CANTEIROS ASSENTAMENTO DE EUCALIPTO NO PARQUE ASSENTAMENTO DE EUCALIPTO NA QUADRA				Gerente de Obra Engenheiro 1 Tec. de Segurança Aux Adm Mestre de obra Encarregado geral 1		
		MÃO DE OBRA DIRETA Topografo Auxiliar de topografia Pedreiro 3 Ajudante Geral 8 Calceteiro Carpinteiro Operador de Motosserra Motorista Montador Montador/Eletricista Eletricista Operador de Patrol Operador de Escavadeira Operador de Pá carregadeira Motorista de caçamba Pintor Serralheiro						
CONSIDERAÇÕES		RESUMO DO EFETIVO EFETIVO DO DIA JORNADA DE TRABALHO Hh DO DIA Hh ACUMULADO						
OBSERVAÇÕES		EFETIVO EQUIPAMENTOS TIPO QTDE. Veículo Leve Caminhão Munck Caminhão Toco Escavadeira Pá carregadeira Caçamba Patrol PC 200 Placa Vibratória						
GERENTE DE OBRA: Data: 16/04/2024		FISCALIZAÇÃO: Data: 16/04/2024						

Ivan Rodrigo Ferreira de Almeida
 Representante Legal
 Global Materias, Serviços e
 Manutenção LTDA

Evaldo Almeida Moraes
 Engenheiro Civil
 RNP 051417303-3



RELATÓRIO DIÁRIO DE OBRA			Data							
CLIENTE: PREFEITURA MUNICIPAL DE SANTALUZ SERVIÇOS COMUNS DE ENGENHARIA, CONTINUADOS DE REPARAÇÃO, ADAPTAÇÃO E CONSERVAÇÃO DE PRAÇAS E OBJETO: LOGRADOUROS PÚBLICOS INCLUINDO MONTAGENS DE MOBILIÁRIO URBANO SITUADOS EM LOGRADOUROS PÚBLICOS DO MUNICÍPIO DE SANTALUZ.			S	T	X	Q	Q	S	S	D
			EFETIVO PESSOAL							
CONTRATO Nº 135-2023 PREGÃO ELETRÔNICO Nº 015/2022 RDO: 77			CATEGORIA				QTDE			
Condições Climáticas: Manhã: (1) Tarde: (1) Noite: ()			MÃO DE OBRA INDIRETA							
SIMBOLOGIA 1- Tempo Bom 2 - Chuva c/ cond. Trab. 3- Chuva s/ cond. Trab.			Gerente de Obra Engenheiro 1 Tec. de Segurança Aux Adm Mestre de obra Encarregado geral 1							
SERVIÇOS EXECUTADOS / OCORRÊNCIAS ATERRO E COMPACTAÇÃO EXECUÇÃO DE INTERTRAVADO EXECUÇÃO DE CHAPISCO NOS CANTEIROS ASSENTAMENTO DE EUCALIPTO NO PARQUE ASSENTAMENTO DE EUCALIPTO NA QUADRA			Hh DO DIA							
			MÃO DE OBRA DIRETA Topografo Auxiliar de topografia Pedreiro 3 Ajudante Geral 8 Calceteiro Carpinteiro Operador de Motosserra Motorista Montador Montador/Eletricista Eletricista Operador de Patrol Operador de Escavadeira Operador de Pá carregadeira Motorista de caçamba Pintor Serralheiro							
			Hh DO DIA							
CONSIDERAÇÕES			RESUMO DO EFETIVO							
			EFETIVO DO DIA JORNADA DE TRABALHO Hh DO DIA Hh ACUMULADO							
OBSERVAÇÕES			EFETIVO EQUIPAMENTOS							
			TIPO				QTDE.			
			Veículo Leve Caminhão Munck Caminhão Toco Escavadeira Pá carregadeira Caçamba Patrol PC 200 Placa Vibratória							
GERENTE DE OBRA:			FISCALIZAÇÃO:							
Data: 17/04/2024			Data: 17/04/2024							

Ivan Rodrigo Ferreira de Almeida
 Representante Legal
 Global Materias, Serviço e
 Manutenção LTDA

Evaldo Almeida Moraes
 Engenheiro Civil
 RNP 051417303-3



RELATÓRIO DIÁRIO DE OBRA				Data								
CLIENTE: PREFEITURA MUNICIPAL DE SANTALUZ SERVIÇOS COMUNS DE ENGENHARIA, CONTINUADOS DE REPARAÇÃO, ADAPTAÇÃO E CONSERVAÇÃO DE PRAÇAS E OBJETO: LOGRADOUROS PÚBLICOS INCLUINDO MONTAGENS DE MOBILIÁRIO URBANO SITUADOS EM LOGRADOUROS PÚBLICOS DO MUNICÍPIO DE SANTALUZ.				S	T	X	Q	Q	S	S	D	
				EFETIVO PESSOAL								
CONTRATO N° 135-2023				PREGÃO ELETRÔNICO N° 015/2022			RDO: 78					
Condições Climáticas: Manhã: (1) Tarde: (1) Noite: ()				CATEGORIA								QTDE
SIMBOLOGIA				MÃO DE OBRA INDIRETA								
ATERRO E COMPACTAÇÃO EXECUÇÃO DE INTERTRAVADO EXECUÇÃO DE CHAPISCO NOS CANTEIROS ASSENTAMENTO DE EUCALIPTO NO PARQUE ASSENTAMENTO DE EUCALIPTO NA QUADRA				SERVIÇOS EXECUTADOS / OCORRÊNCIAS								
				Gerente de Obra								1
				Engenheiro								
				Tec. de Segurança								
				Aux Adm								
				Mestre de obra								
				Encarregado geral								1
				Hh DO DIA								
				MÃO DE OBRA DIRETA								
				Topografo								
				Auxiliar de topografia								
				Pedreiro								3
				Ajudante Geral								8
				Calceteiro								
				Carpinteiro								
				Operador de Motosserra								
				Motorista								
				Montador								
Montador/Eletricista												
Eletricista												
Operador de Patrol												
Operador de Escavadeira												
Operador de Pá carregadeira												
Motorista de caçamba												
Pintor												
Serralheiro												
Hh DO DIA												
CONSIDERAÇÕES				RESUMO DO EFETIVO								
				EFETIVO DO DIA								
				JORNADA DE TRABALHO								
				Hh DO DIA								
OBSERVAÇÕES				EFETIVO EQUIPAMENTOS								
				TIPO								QTDE.
				Veículo Leve								
				Caminhão Munck								
Caminhão Toco												
Escavadeira												
Pá carregadeira												
Caçamba												
Patrol												
PC 200												
Placa Vibratória												
GERENTE DE OBRA:				FISCALIZAÇÃO:								
Data: 18/04/2024				Data: 18/04/2024								

Ivan Rodrigo Ferreira de Almeida
 Representante Legal
 Global Materias, Serviços e
 Manutenção LTDA

Evaldo Almeida Moraes
 Engenheiro Civil
 RNP 051417303-3



RELATÓRIO DIÁRIO DE OBRA		Data						
		S	T	Q	X Q	S	S	D
CLIENTE: PREFEITURA MUNICIPAL DE SANTALUZ SERVIÇOS COMUNS DE ENGENHARIA, CONTINUADOS DE REPARAÇÃO, ADAPTAÇÃO E CONSERVAÇÃO DE PRAÇAS E OBJETO: LOGRADOUROS PÚBLICOS INCLUINDO MONTAGENS DE MOBILIÁRIO URBANO SITUADOS EM LOGRADOUROS PÚBLICOS DO MUNICÍPIO DE SANTALUZ.		EFETIVO PESSOAL						
CONTRATO Nº 135-2023 PREGÃO ELETRÔNICO Nº 015/2022 RDO: 79		CATEGORIA			QTDE			
Condições Climáticas: Manhã: (1) Tarde: (1) Noite: ()		MÃO DE OBRA INDIRETA						
SIMBOLOGIA 1- Tempo Bom 2- Chuva c/ cond. Trab. 3- Chuva s/ cond. Trab.		Gerente de Obra Engenheiro 1 Tec. de Segurança Aux Adm Mestre de obra Encarregado geral 1						
ATERRO E COMPACTAÇÃO EXECUÇÃO DE INTERTRAVADO EXECUÇÃO DE CHAPISCO NOS CANTEIROS ASSENTAMENTO DE EUCALIPTO NO PARQUE ASSENTAMENTO DE EUCALIPTO NA QUADRA		Hh DO DIA						
SERVIÇOS EXECUTADOS / OCORRÊNCIAS		MÃO DE OBRA DIRETA Topografo Auxiliar de topografia Pedreiro 3 Ajudante Geral 8 Calceteiro Carpinteiro Operador de Motosserra Motorista Montador Montador/Eletricista Eletricista Operador de Patrol Operador de Escavadeira Operador de Pá carregadeira Motorista de caçamba Pintor Serralheiro						
CONSIDERAÇÕES		Hh DO DIA						
OBSERVAÇÕES		RESUMO DO EFETIVO EFETIVO DO DIA JORNADA DE TRABALHO Hh DO DIA Hh ACUMULADO						
GERENTE DE OBRA: Data: 19/04/2024		EFETIVO EQUIPAMENTOS TIPO QTDE. Veículo Leve Caminhão Munck Caminhão Toco Escavadeira Pá carregadeira Caçamba Patrol PC 200 Placa Vibratória						
FISCALIZAÇÃO: Data: 19/04/2024								

Ivan Rodrigo Ferreira de Almeida
 Representante Legal
 Global Materias, Serviços e
 Manutenção LTDA

Evaldo Almeida Moraes
 Engenheiro Civil
 RNP 051417303-3



RELATÓRIO DIÁRIO DE OBRA		Data						
CLIENTE: PREFEITURA MUNICIPAL DE SANTALUZ SERVIÇOS COMUNS DE ENGENHARIA, CONTINUADOS DE REPARAÇÃO, ADAPTAÇÃO E CONSERVAÇÃO DE PRAÇAS E OBJETO: LOGRADOUROS PÚBLICOS INCLUINDO MONTAGENS DE MOBILIÁRIO URBANO SITUADOS EM LOGRADOUROS PÚBLICOS DO MUNICÍPIO DE SANTALUZ.		S	T	Q	Q	X	S	D
CONTRATO Nº 135-2023 PREGÃO ELETRÔNICO Nº 015/2022 RDO: 80		CATEGORIA				QTDE		
Condições Climáticas: Manhã: (1) Tarde: (1) Noite: ()		MÃO DE OBRA INDIRETA						
SIMBOLOGIA 1- Tempo Bom 2 - Chuva c/ cond. Trab. 3- Chuva s/ cond. Trab.		Gerente de Obra Engenheiro 1 Tec. de Segurança Aux Adm Mestre de obra Encarregado geral 1						
SERVIÇOS EXECUTADOS / OCORRÊNCIAS ATERRO E COMPACTAÇÃO EXECUÇÃO DE INTERTRAVADO EXECUÇÃO DE CHAPISCO NOS CANTEIROS ASSENTAMENTO DE EUCALIPTO NO PARQUE ASSENTAMENTO DE EUCALIPTO NA QUADRA		MÃO DE OBRA DIRETA Topografo Auxiliar de topografia Pedreiro 3 Ajudante Geral 8 Calçeteiro Carpinteiro Operador de Motosserra Motorista Montador Montador/Eletricista Eletricista Operador de Patrol Operador de Escavadeira Operador de Pá carregadeira Motorista de caçamba Pintor Serralheiro						
CONSIDERAÇÕES		RESUMO DO EFETIVO						
OBSERVAÇÕES		EFETIVO DO DIA						
		JORNADA DE TRABALHO						
		Hh DO DIA						
		Hh ACUMULADO						
		EFETIVO EQUIPAMENTOS						
		TIPO				QTDE.		
		Veículo Leve Caminhão Muncck Caminhão Toco Escavadeira Pá carregadeira Caçamba Patrol PC 200 Placa Vibratória						
GERENTE DE OBRA:		FISCALIZAÇÃO:						
Data: 20/04/2024		Data: 20/04/2024						

Ivan Rodrigo Ferreira de Almeida
 Representante Legal
 Global Matérias, Serviços e
 Manutenção LTDA

Evaldo Almeida Moraes
 Engenharia Civil
 RNP 051417303-3



RELATÓRIO DIÁRIO DE OBRA		Data						
		S	T	Q	Q	S	X	D
CLIENTE: PREFEITURA MUNICIPAL DE SANTALUZ SERVIÇOS COMUNS DE ENGENHARIA, CONTINUADOS DE REPARAÇÃO, ADAPTAÇÃO E CONSERVAÇÃO DE PRAÇAS E OBJETO: LOGRADOUROS PÚBLICOS INCLUINDO MONTAGENS DE MOBILIÁRIO URBANO SITUADOS EM LOGRADOUROS PÚBLICOS DO MUNICÍPIO DE SANTALUZ.		EFETIVO PESSOAL						
CONTRATO Nº 135-2023 PREGÃO ELETRÔNICO Nº 015/2022 RDO: 81		CATEGORIA				QTDE		
Condições Climáticas: Manhã: (1) Tarde: (1) Noite: ()		MÃO DE OBRA INDIRETA						
SIMBOLOGIA: 1- Tempo Bom 2- Chuva c/ cond. Trab. 3- Chuva s/ cond. Trab.		Gerente de Obra Engenheiro Tec. de Segurança Aux Adm Mestre de obra Encarregado geral						
SEM SERVIÇO		Hh DO DIA						
		MÃO DE OBRA DIRETA Topografo Auxiliar de topografia Pedreiro Ajudante Geral Calceteiro Carpinteiro Operador de Motosserra Motorista Montador Montador/Eletricista Eletricista Operador de Patrol Operador de Escavadeira Operador de Pá carregadeira Motorista de caçamba Pintor Serralheiro						
		Hh DO DIA						
CONSIDERAÇÕES		RESUMO DO EFETIVO						
		EFETIVO DO DIA JORNADA DE TRABALHO Hh DO DIA Hh ACUMULADO						
OBSERVAÇÕES		EFETIVO EQUIPAMENTOS						
		TIPO				QTDE.		
		Veiculo Leve Caminhão Munck Caminhão Toco Escavadeira Pá carregadeira Caçamba Patrol PC 200 Placa Vibratória						
GERENTE DE OBRA:		FISCALIZAÇÃO:						
Data: 21/04/2024		Data: 21/04/2024						

Ivan Rodrigo Ferreira de Almeida
 Representante Legal
 Global Materias, Servicos e
 Manutencao LTDA

Evaldo Almeida Moraes
 Engenheiro Civil
 RNP 051417303-3



RELATÓRIO DIÁRIO DE OBRA		Data						
		S	T	Q	Q	S	S	X
								D
CLIENTE: PREFEITURA MUNICIPAL DE SANTALUZ SERVIÇOS COMUNS DE ENGENHARIA, CONTINUADOS DE REPARAÇÃO, ADAPTAÇÃO E CONSERVAÇÃO DE PRAÇAS E OBJETO: LOGRADOUROS PÚBLICOS INCLUINDO MONTAGENS DE MOBILIÁRIO URBANO SITUADOS EM LOGRADOUROS PÚBLICOS DO MUNICÍPIO DE SANTALUZ.		EFETIVO PESSOAL						
CONTRATO Nº 135-2023 PREGÃO ELETRÔNICO Nº 015/2022 RDO: 82		CATEGORIA		QTDE				
Condições Climáticas: Manhã: (1) Tarde: (1) Noite: () SIMBOLOGIA: 1- Tempo Bom 2- Chuva c/ cond. Trab. 3- Chuva s/ cond. Trab.	SERVIÇOS EXECUTADOS / OCORRÊNCIAS		MÃO DE OBRA INDIRETA					
SEM SERVIÇO		Gerente de Obra						
		Engenheiro						
		Tec. de Segurança						
		Aux Adm						
		Mestre de obra						
		Encarregado geral						
		Hh DO DIA						
				MÃO DE OBRA DIRETA				
Topografo								
Auxiliar de topografia								
Pedreiro								
Ajudante Geral								
Calceteiro								
Carpinteiro								
Operador de Motosserra								
Motorista								
Montador								
Montador/Eletricista								
Eletricista								
Operador de Patrol								
Operador de Escavadeira								
Operador de Pá carregadeira								
Motorista de caçamba								
Pintor								
Serralheiro								
Hh DO DIA								
CONSIDERAÇÕES		RESUMO DO EFETIVO						
		EFETIVO DO DIA						
		JORNADA DE TRABALHO						
		Hh DO DIA						
OBSERVAÇÕES		EFETIVO EQUIPAMENTOS						
		TIPO		QTDE.				
		Veículo Leve						
		Caminhão Munck						
		Caminhão Toco						
		Escavadeira						
		Pá carregadeira						
		Caçamba						
		Patrol						
PC 200								
Placa Vibratória								
GERENTE DE OBRA:		FISCALIZAÇÃO:						
Data: 22/04/2024		Data: 22/04/2024						

Ivan Rodrigo Ferreira de Almeida
 Representante Legal
 Global Materias, Serviços e
 Manutenção LTDA

Evaldo Almeida Moraes
 Engenheiro Civil
 RNP 051417303-3



RELATÓRIO DIÁRIO DE OBRA		Data						
		X						
		S	T	Q	Q	S	S	D
CLIENTE: PREFEITURA MUNICIPAL DE SANTALUZ SERVIÇOS COMUNS DE ENGENHARIA, CONTINUADOS DE REPARAÇÃO, ADAPTAÇÃO E CONSERVAÇÃO DE PRAÇAS E OBJETO: LOGRADOUROS PÚBLICOS INCLUINDO MONTAGENS DE MOBILIÁRIO URBANO SITUADOS EM LOGRADOUROS PÚBLICOS DO MUNICÍPIO DE SANTALUZ.		EFETIVO PESSOAL						
CONTRATO N° 135-2023 PREGÃO ELETRÔNICO N° 015/2022 RDO: 83		CATEGORIA		QTDE				
Condições Climáticas: Manhã: (1) Tarde: (1) Noite: ()		MÃO DE OBRA INDIRETA						
SIMBOLOGIA 1- Tempo Bom 2- Chuva c/ cond. Trab. 3- Chuva s/ cond. Trab.		SERVIÇOS EXECUTADOS / OCORRÊNCIAS						
ATERRO E COMPACTAÇÃO EXECUÇÃO DE INTERTRAVADO EXECUÇÃO DE MASSA ÚNICA NOS CANTEIROS ASSENTAMENTO DE EUCALIPTO NO PARQUE ASSENTAMENTO DE EUCALIPTO NA QUADRA EXECUÇÃO DE CAIXA DE PASSAGEM EXECUÇÃO DE ELETRODUTO		Gerente de Obra						
		Engenheiro 1						
		Tec. de Segurança						
		Aux Adm						
		Mestre de obra						
		Encarregado geral 1						
		Hh DO DIA						
		MÃO DE OBRA DIRETA						
		Topografo						
		Auxiliar de topografia						
		Pedreiro 3						
		Ajudante Geral 8						
		Calceteiro						
		Carpinteiro						
		Operador de Motosserra						
		Motorista						
		Montador						
Montador/Eletricista								
Eletricista								
Operador de Patrol								
Operador de Escavadeira								
Operador de Pá carregadeira								
Motorista de caçamba								
Pintor								
Serralheiro								
Hh DO DIA								
CONSIDERAÇÕES		RESUMO DO EFETIVO						
		EFETIVO DO DIA						
		JORNADA DE TRABALHO						
		Hh DO DIA						
OBSERVAÇÕES		EFETIVO EQUIPAMENTOS						
		TIPO						
		QTDE.						
		Veículo Leve						
		Caminhão Muncck						
		Caminhão Toco						
		Escavadeira						
		Pá carregadeira						
		Caçamba						
Patrol								
PC 200								
Placa Vibratória								
GERENTE DE OBRA:		FISCALIZAÇÃO:						
Data: 23/04/2024		Data: 23/04/2024						

Ivan Rodrigo Ferreira de Almeida
 Representante Legal
 Global Materias, Serviços e
 Manutenção LTDA

Evaldo Almeida Moraes
 Engenheiro Civil
 RNP 051417303-3



RELATÓRIO DIÁRIO DE OBRA		Data							
		S	X	T	Q	Q	S	S	D
CLIENTE: PREFEITURA MUNICIPAL DE SANTALUZ SERVIÇOS COMUNS DE ENGENHARIA, CONTINUADOS DE REPARAÇÃO, ADAPTAÇÃO E CONSERVAÇÃO DE PRAÇAS E OBJETO: LOGRADOUROS PÚBLICOS INCLUINDO MONTAGENS DE MOBILIÁRIO URBANO SITUADOS EM LOGRADOUROS PÚBLICOS DO MUNICÍPIO DE SANTALUZ.		EFETIVO PESSOAL							
CONTRATO Nº 135-2023 PREGÃO ELETRÔNICO Nº 015/2022 RDO: 84		CATEGORIA			QTDE				
Condições Climáticas: Manhã: (1) Tarde: (1) Noite: ()		MÃO DE OBRA INDIRETA							
SIMBOLOGIA 1- Tempo Bom 2- Chuva c/ cond. Trab. 3- Chuva s/ cond. Trab.		Gerente de Obra Engenheiro 1 Tec. de Segurança Aux Adm Mestre de obra Encarregado geral 1							
SERVIÇOS EXECUTADOS / OCORRÊNCIAS ATERRO E COMPACTAÇÃO EXECUÇÃO DE INTERTRAVADO EXECUÇÃO DE MASSA ÚNICA NOS CANTEIROS ASSENTAMENTO DE EUCALIPTO NO PARQUE ASSENTAMENTO DE EUCALIPTO NA QUADRA EXECUÇÃO DE CAIXA DE PASSAGEM EXECUÇÃO DE ELETRODUTO		MÃO DE OBRA DIRETA Topografo Auxiliar de topografia Pedreiro 3 Ajudante Geral 8 Calceteiro Carpinteiro Operador de Motosserra Motorista Montador Montador/Eletricista Eletricista Operador de Patrol Operador de Escavadeira Operador de Pá carregadeira Motorista de caçamba Pintor Serralheiro							
CONSIDERAÇÕES		RESUMO DO EFETIVO							
		EFETIVO DO DIA JORNADA DE TRABALHO Hh DO DIA Hh ACUMULADO							
OBSERVAÇÕES		EFETIVO EQUIPAMENTOS							
		TIPO QTDE. Veículo Leve Caminhão Munck Caminhão Toco Escavadeira Pá carregadeira Caçamba Patrol PC 200 Placa Vibratória							
GERENTE DE OBRA:		FISCALIZAÇÃO:							
Data: 24/04/2024		Data: 24/04/2024							

Ivan Rodrigo Ferreira de Almeida
 Representante Legal
 Global Materias, Serviços e
 Manutenção LTDA

Evaldo Almeida Moraes
 Engenheiro Civil
 RNP 051417303-3



RELATÓRIO DIÁRIO DE OBRA		Data						
		S	T	X Q	Q	S	S	D
CLIENTE: PREFEITURA MUNICIPAL DE SANTALUZ SERVIÇOS COMUNS DE ENGENHARIA, CONTINUADOS DE REPARAÇÃO, ADAPTAÇÃO E CONSERVAÇÃO DE PRAÇAS E OBJETO: LOGRADOUROS PÚBLICOS INCLUINDO MONTAGENS DE MOBILIÁRIO URBANO SITUADOS EM LOGRADOUROS PÚBLICOS DO MUNICÍPIO DE SANTALUZ.		EFETIVO PESSOAL						
CONTRATO Nº 135-2023 PREGÃO ELETRÔNICO Nº 015/2022 RDO: 85		CATEGORIA			QTDE			
Condições Climáticas: Manhã: (1) Tarde: (1) Noite: ()	MÃO DE OBRA INDIRETA							
SIMBOLOGIA	1- Tempo Bom 2 - Chuva c/ cond. Trab. 3- Chuva s/ cond. Trab.							
ATERRO E COMPACTAÇÃO EXECUÇÃO DE INTERTRAVADO EXECUÇÃO DE MASSA ÚNICA NOS CANTEIROS ASSENTAMENTO DE EUCALIPTO NO PARQUE ASSENTAMENTO DE EUCALIPTO NA QUADRA EXECUÇÃO DE CAIXA DE PASSAGEM EXECUÇÃO DE ELETRODUTO		SERVIÇOS EXECUTADOS / OCORRÊNCIAS						
		Gerente de Obra Engenheiro 1 Tec. de Segurança Aux Adm Mestre de obra Encarregado geral 1						
		Hh DO DIA						
		MÃO DE OBRA DIRETA						
		Topografo Auxiliar de topografia 3 Padreiro 8 Ajudante Geral Calceteiro Carpinteiro Operador de Motosserra Motorista Montador Montador/Eletricista Eletricista Operador de Patrol Operador de Escavadeira Operador de Pá carregadeira Motorista de caçamba Pintor Serralheiro						
		Hh DO DIA						
CONSIDERAÇÕES		RESUMO DO EFETIVO						
		EFETIVO DO DIA JORNADA DE TRABALHO Hh DO DIA Hh ACUMULADO						
OBSERVAÇÕES		EFETIVO EQUIPAMENTOS						
		TIPO		QTDE.				
		Veículo Leve Caminhão Munck Caminhão Toco Escavadeira Pá carregadeira Caçamba Patrol PC 200 Placa Vibratória						
GERENTE DE OBRA:		FISCALIZAÇÃO:						
Data: 25/04/2024		Data: 25/04/2024						

Ivan Rodrigo Ferreira de Almeida
 Representante Legal
 Global Materias, Serviços e
 Manutenção LTDA

Evaldo Almeida Moraes
 Engenheiro Civil
 RNP 051417303-3

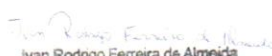

RELATÓRIO DIÁRIO DE OBRA				Data						
				S	T	Q	Q	X	S	D
CLIENTE: PREFEITURA MUNICIPAL DE SANTALUZ SERVIÇOS COMUNS DE ENGENHARIA, CONTINUADOS DE REPARAÇÃO, ADAPTAÇÃO E CONSERVAÇÃO DE PRAÇAS E OBJETO: LOGRADOUROS PÚBLICOS INCLUINDO MONTAGENS DE MOBILIÁRIO URBANO SITUADOS EM LOGRADOUROS PÚBLICOS DO MUNICÍPIO DE SANTALUZ.				EFETIVO PESSOAL						
CONTRATO Nº 135-2023 PREGÃO ELETRÔNICO Nº 015/2022 RDO: 87				CATEGORIA				QTDE		
Condições Climáticas: Manhã: (1) Tarde: (1) Noite: ()				MÃO DE OBRA INDIRETA						
SIMBOLOGIA 1- Tempo Bom 2- Chuva c/ cond. Trab. 3- Chuva s/ cond. Trab.				Gerente de Obra Engenheiro 1 Tec. de Segurança Aux Adm Mestre de obra Encarregado geral 1						
SERVIÇOS EXECUTADOS / OCORRÊNCIAS										
ATERRO E COMPACTAÇÃO EXECUÇÃO DE INTERTRAVADO EXECUÇÃO DE MASSA ÚNICA NOS CANTEIROS ASSENTAMENTO DE EUCALIPTO NO PARQUE ASSENTAMENTO DE EUCALIPTO NA QUADRA ASSENTAMENTO DE POSTES				Hh DO DIA						
				MÃO DE OBRA DIRETA						
				Topografo Auxiliar de topografia Pedreiro 3 Ajudante Geral 8 Calceteiro Carpinteiro Operador de Motosserra Motorista Montador Montador/Eletricista Eletricista Operador de Patrol Operador de Escavadeira Operador de Pá carregadeira Motorista de caçamba Pintor Serralheiro						
				Hh DO DIA						
CONSIDERAÇÕES				RESUMO DO EFETIVO						
				EFETIVO DO DIA JORNADA DE TRABALHO Hh DO DIA Hh ACUMULADO						
OBSERVAÇÕES				EFETIVO EQUIPAMENTOS						
				TIPO			QTDE.			
				Veículo Leve Caminhão Munck Caminhão Toco Escavadeira Pá carregadeira Caçamba Patrol PC 200 Placa Vibratória						
GERENTE DE OBRA:				FISCALIZAÇÃO:						
Data: 27/04/2024				Data: 27/04/2024						

 Ivan Rodrigo Ferreira de Almeida
 Representante Legal
 Global Materiais, Serviços e
 Manutenção LTDA

 Evaldo Almeida Moraes
 Engenheiro Civil
 RNP 051417303-3



RELATÓRIO DIÁRIO DE OBRA		Data						
		S	T	Q	Q	S	X	D
CLIENTE: PREFEITURA MUNICIPAL DE SANTALUZ SERVIÇOS COMUNS DE ENGENHARIA, CONTINUADOS DE REPARAÇÃO, ADAPTAÇÃO E CONSERVAÇÃO DE PRAÇAS E OBJETO: LOGRADOUROS PÚBLICOS INCLUINDO MONTAGENS DE MOBILIÁRIO URBANO SITUADOS EM LOGRADOUROS PÚBLICOS DO MUNICÍPIO DE SANTALUZ.		EFETIVO PESSOAL						
CONTRATO Nº 135-2023 PREGÃO ELETRÔNICO Nº 015/2022 RDO: 88		CATEGORIA		QTDE				
Condições Climáticas:	Manhã: (1) Tarde: (1) Noite: ()	MÃO DE OBRA INDIRETA						
SIMBOLOGIA	1- Tempo Bom 2 - Chuva c/ cond. Trab. 3- Chuva s/ cond. Trab.	SERVIÇOS EXECUTADOS / OCORRÊNCIAS						
SEM SERVIÇO		Gerente de Obra						
		Engenheiro Tec. de Segurança Aux Adm Mestre de obra Encarregado geral						
		MÃO DE OBRA DIRETA						
		Topografo Auxiliar de topografia Pedreiro Ajudante Geral Calceteiro Carpinteiro Operador de Motosserra Motorista Montador Montador/Eletricista Eletricista Operador de Patrol Operador de Escavadeira Operador de Pá carregadeira Motorista de caçamba Pintor Serralheiro						
		Hh DO DIA						
CONSIDERAÇÕES		RESUMO DO EFETIVO						
		EFETIVO DO DIA JORNADA DE TRABALHO Hh DO DIA Hh ACUMULADO						
OBSERVAÇÕES		EFETIVO EQUIPAMENTOS						
		TIPO		QTDE.				
		Veículo Leve Caminhão Munck Caminhão Toco Escavadeira Pá carregadeira Caçamba Patrol PC 200 Placa Vibratória						
GERENTE DE OBRA:		FISCALIZAÇÃO:						
Data: 28/04/2024		Data: 28/04/2024						

Ivan Rodrigo Ferreira de Almeida
 Representante Legal
 Global Materias, Serviços e
 Manutenção LTDA

Evaldo Almeida Moraes
 Engenheiro Civil
 RNP 051419303-3



RELATÓRIO DIÁRIO DE OBRA		Data							
		S	T	Q	Q	S	S	X	D
CLIENTE: PREFEITURA MUNICIPAL DE SANTALUZ SERVIÇOS COMUNS DE ENGENHARIA, CONTINUADOS DE REPARAÇÃO, ADAPTAÇÃO E CONSERVAÇÃO DE PRAÇAS E OBJETO: LOGRADOUROS PÚBLICOS INCLUINDO MONTAGENS DE MOBILIÁRIO URBANO SITUADOS EM LOGRADOUROS PÚBLICOS DO MUNICÍPIO DE SANTALUZ.		EFETIVO PESSOAL							
CONTRATO Nº 135-2023 PREGÃO ELETRÔNICO Nº 015/2022 RDO: 89		CATEGORIA				QTDE			
Condições Climáticas: Manhã: (1) Tarde: (1) Noite: ()		MÃO DE OBRA INDIRETA							
SIMBOLOGIA 1- Tempo Bom 2 - Chuva c/ cond. Trab. 3- Chuva s/ cond. Trab.		SERVIÇOS EXECUTADOS / OCORRÊNCIAS							
SEM SERVIÇO		Gerente de Obra Engenheiro Tec. de Segurança Aux Adm Mestre de obra Encarregado geral Hh DO DIA							
		MÃO DE OBRA DIRETA Topografo Auxiliar de topografia Pedreiro Ajudante Geral Calceteiro Carpinteiro Operador de Motoserra Motorista Montador Montador/Eletricista Eletricista Operador de Patrol Operador de Escavadeira Operador de Pá carregadeira Motorista de caçamba Pintor Serralheiro Hh DO DIA							
CONSIDERAÇÕES		RESUMO DO EFETIVO							
		EFETIVO DO DIA JORNADA DE TRABALHO Hh DO DIA Hh ACUMULADO							
OBSERVAÇÕES		EFETIVO EQUIPAMENTOS							
		TIPO				QTDE.			
		Veículo Leve Caminhão Muncck Caminhão Toco Escavadeira Pá carregadeira Caçamba Patrol PC 200 Placa Vibratória							
GERENTE DE OBRA:		FISCALIZAÇÃO:							
Data: 29/04/2024		Data: 29/04/2024							

Ivan Rodrigo Ferreira de Almeida
 Representante Legal
 Global Materias, Serviços e
 Manutenção LTDA

Evaldo Almeida Moraes
 Engenheiro Civil
 RNP 051417303-3



RELATÓRIO DIÁRIO DE OBRA			Data	X	S	T	Q	Q	S	S	D
CLIENTE: PREFEITURA MUNICIPAL DE SANTALUZ SERVIÇOS COMUNS DE ENGENHARIA, CONTINUADOS DE REPARAÇÃO, ADAPTAÇÃO E CONSERVAÇÃO DE PRAÇAS E OBJETO: LOGRADOUROS PÚBLICOS INCLUINDO MONTAGENS DE MOBILIÁRIO URBANO SITUADOS EM LOGRADOUROS PÚBLICOS DO MUNICÍPIO DE SANTALUZ.			EFETIVO PESSOAL								
CONTRATO Nº 135-2023			PREGÃO ELETRÔNICO Nº 015/2022			RDO: 90					
Condições Climáticas:	Manhã: (1)	Tarde: (1)	Noite: ()								
SIMBOLOGIA: 1- Tempo Bom 2- Chuva c/ cond. Trab. 3- Chuva s/ cond. Trab.			CATEGORIA		MÃO DE OBRA INDIRETA						
ATERRO E COMPACTAÇÃO EXECUÇÃO DE INTERTRAVADO EXECUÇÃO DE MASSA ÚNICA NOS CANTEIROS ASSENTAMENTO DE EUCALIPTO NO PARQUE ASSENTAMENTO DE EUCALIPTO NA QUADRA ASSENTAMENTO DE POSTES			SERVIÇOS EXECUTADOS / OCORRÊNCIAS		Gerente de Obra Engenheiro 1 Tec. de Segurança Aux Adm Mestre de obra Encarregado geral 1						
			MÃO DE OBRA DIRETA		Topografo Auxiliar de topografia Pedreiro 3 Ajudante Geral 8 Calceiteiro Carpinteiro Operador de Motosserra Motorista Montador Montador/Eletricista Eletricista Operador de Patrol Operador de Escavadeira Operador de Pá carregadeira Motorista de caçamba Pintor Serralheiro						
CONSIDERAÇÕES			RESUMO DO EFETIVO		EFETIVO DO DIA JORNADA DE TRABALHO Hh DO DIA Hh ACUMULADO						
OBSERVAÇÕES			EFETIVO EQUIPAMENTOS		TIPO QTDE. Veículo Leve Caminhão Munck Caminhão Toco Escavadeira Pá carregadeira Caçamba Patrol PC 200 Placa Vibratória						
GERENTE DE OBRA:			FISCALIZAÇÃO:								
Data: 30/04/2024			Data: 30/04/2024								

Ivan Rodrigo Ferreira de Almeida
 Ivan Rodrigo Ferreira de Almeida
 Representante Legal
 Global Materiais, Serviços e
 Manutenção LTDA

Evaldo Almeida Moraes
 Engenheiro Civil
 RNP 051419303-3

